大清宣統元年己酉
正月初八日共四張

※本館定報價目※
▲每份售大洋一分四釐▼
中國境內　全年逐日寄大洋七元二角　半年三元六角
日本　全年八元四角　半年四元二角
外國　全年十二元　半年六元
報貲先惠　郵票不收

申報

告白刊例

論前兩行起碼每行以第一版爲準第一日每行七角半第二日起每行五角半多則按行照算後幅長行二百字起碼短行五十字起碼多則均以十字遞加第十一日起每日每字五釐第二日至第七日每字三釐第八日以後每字二釐半

西曆一千九百九年
正月廿九號禮拜五

本館開設望平街第一百六十三號　第一萬二千九百二十四號　德律風第九十五號

杭州申報分館遷在琵琶街朝東石庫大墻門內由徐耀庭接洽

上海水木業公立兩等小學堂招生

◉年齡　七歲以上十六歲以下　程度　高等科○作文滿百字以上曾粗知書算略習筆算諸等法者○初等科○通講解者　學額　寄宿生六十人通學生六十人　學費　高等每學期六元○初等每學期四元○本業免繳　膳宿費　每學期十八元○午膳者九元○本業每學期十五元午膳者七元五角　雜費　每生每學期五元於放假時揭算盈餘發還短少補足以上各費均須入學時繳清　校址　在西門外紅坟山南打鐵浜新造洋房　附設藝徒夜課　專課十二歲以上本業藝徒額定六十人概不收費　報名處　城內黑橋浜水木業公所○西門外工程局西區分辦處○英大馬路公興里通惠居○西門小義街江裕記○裏虹口梧州路武林封顧蘭記○南市董家渡震升久木行○南市小東門外吊橋堍王瑞祥○新閘市浜橋西黃發記○美界吳淞路底王仁泰○老靶子路北芬洪浜陳生記●本月二十日開學

商務印書館

中學教科書目錄

在本報第三張第六版閱者注意

41

言茂源聲明

本棧在申開張歷有年所承諸　紳商見信行用酒票因去年翻造房屋遷移暫寓現以店屋迄未租就擬停止交易凡執有本棧酒票者限正月底爲止速即持票至四馬路東華里內取貨遲則不及守候幸弗自悞特此佈告

38

源安公司開保火險

啓者本公司寔備資本銀一百萬員經已開創有年總局置在香港上環文咸西街滬局設在上海亦歷多年久蒙十商見信特別垂照殊爲感激惟本滬局前三十一年承保水火兩險賠償快捷久已昭著隨至三十三年則專保水險停保火險即將所收火險保費數萬金提出退還可見本滬局辦事認眞誠實可靠也今者再承保火險挽回中國利權所有上海租界內外樓房行棧　家產生財等項皆可投保遇有意外無不迅速賠償現定於宣統元年正月開辦再保火險幷保洋面來往大小輪帆船亮險　貴客賜顧請移　玉至英界三馬路外國墳山對過門牌三百七十二號本滬局面商可也特此廣告

源安公司總局總司理人李友山謹啓

39

商務印書館

學部審定教科書目錄

在本報第二張第八版閱者注意

裕源紡織公司告白

啓者本廠開設十七年各寶莊往來向憑摺支取茲於宣統元年起各往來莊摺起首由硯濤簽押蓋章作爲本廠承認往來之據凡未經簽字蓋章之摺如有糾葛不清與本廠無涉特登申報望各寶莊鑒之

總理朱硯濤啓

甬紹商輪公司代收股欵處

上海南市　安康莊　立餘莊　元興莊　元大亨莊　久大愼記　元昌參號
上海北市　源吉莊　宏大莊　會餘莊　瑞豐莊　兆豐莊　崙餘莊　和康莊　晉和莊　升大莊　鈞康莊　福和烟行　四明公所
美界　瑤昌順號
寧波　乾豐莊　元升莊　謙和莊　賫餘莊　大和莊　咸恆莊　洋布公所　永康紙行　甬順記號　甬泰兆號　源豐銀號
鎮海　鎮餘莊
奉化　商會
杭州　乾大莊　豫和莊　元大莊　源豐潤　恆豐號
蘇州　裕蘇局
吳淞　萬豐布號
鎮江　順記號
蕪湖　裕蘇局
九江　順記號
漢口　大慶元票號　老順記號
天津　大慶元　源豐潤　老順記
北京　恆利號　源豐潤　大慶元
烟台　合順號
營口　可熾號
廣東　源豐潤
汕頭　源豐潤
廈門　源豐潤
南京　裕寧局
福建　源豐潤
日本神戶　承茂順號
橫濱　萬泰莊

戊
18

宣統紀元紀念贈品上海商務印書館啓

今歲新年恭逢　聖上卽位改元薄海臣民同深歡忭本館特加贈品以爲記念凡本年正月內向上海發行所購書至實價六角以上均有贈品所贈之物如(各種地圖)(各種日記)(各種簿册)皆人人所必需之件新編之(兒童教育畫)(童話)(少年叢書)爲童子新年消閒之用又有關於憲法諮議局等書爲國民必讀計三十餘種各種自二萬份至千份不等共價一萬餘元欲知詳細章程可向本館總發行所及各分館取閱分館贈品另定期限

上海漢冶萍煤鐵廠礦股份有限總公司廣告

本公司優先銀元新股票業已刷印齊全凡執漢萍以前老股票摺及本年駐冊後新附股本諸公請憑舊票舊摺及新收條親臨斜橋總公司向金　番君查照奏案刋章分別調換倘須將戶名洋數或合併或分開亦可悉如諸君之意惟祈將籍貫住址詳晰註示以便開會時寄函奉邀再本公司現尙多留優先股額以待遠埠官學紳商有志實業者不論一股以至千百股欵到即可塡給股票並權利證券不必再製收條調換周折慮未周知謹刋布　公鑒

新開西園訪鶴樓廣告

城隍廟內

本樓係鶴廳舊址房屋新造空氣充足來賓茗者於衛生適宜且有玲瓏假山石及金魚花草即遊人尉足於斯亦可賞心悅目怡情養性現兼設閱報所籍以增益才能交換智識爰不取費僅收香茗每碗錢二十文　戊14

蘇路公司自正月十一日起改定上海松江行車時刻

自上海開往松江　上午八點三十分　十一點四十六分　下午三點正

自松江開往上海　上午十點　下午一點二十二分　四點三十六分　戊30

退保聲明

僕因年老多病不便再預世事將從前所有申甬擔保各友於宣統元年起一律辭退恐不遍告特登申新兩報

四明陳梧岡啓　戊34

失票告白

啓者戊申年十一月十三日支出第二十七號匯票一紙計支長盛公拾頭見票遲十天付元九百兩向上海裕寧局取兌又滬局兌訖第三百八十九號支萬甡源抬頭付元一千兩銷票一聯此票均被郵政遺失無論中外人等拾得作爲廢紙除稟請新縣存案外合再廣告

海州裕寧官銀錢局　戊33

上海南市 新開南康旅館

擇正月十八日先行交易

本旅館開設上海十六舖橋南太平弄口定造新式洋房走馬樓臺前後會客官廳上下房間數十間屋宇恢宏鋪陳華麗各房均用泰西鐵床紅木器具洋式藤椅安置電燈光耀如晝裝設電話傳遞靈通茶水飲食格外清潔庖丁用京蘇名司烹調適口茶房係老成嫻熟伺候週到且門臨馬路車馬直達門前租界車輪無須照會均可往來滬南向無上等旅館現當振興市面不得不加意改良務求精緻況杭嘉滬鐵路將次告成來往官商以滬南爲萃之區兼之大達輪埠近在咫尺上下均稱便捷各口輪船火車等票均可代寫本旅館開張伊始事事悉心考究精益求精以副惠顧雅意伏望仕紳商學界諸君賁臨一試爲荷

本旅館主人謹啓

上海預備立憲公會附設法政講習所廣告

本會決議自本年正月始附設法政講習所半年畢業專養成廳州縣城鎮鄉地方自治之議員董事並研究諮議局資政院議員應有之學識其學科注重於憲法行政法財政學地方自治制各處士紳有志講習者請即至跑馬廳本會事務所或醫園弄江蘇教育總會報名凡各地勸學所教育會及上海各團體及本會會員均可介紹以年滿二十歲不染嗜好能筆述講義者爲合格學費共十八元本會會員減半雜費二元均於入學時預繳此佈　戊23

洋行遷移廣告

謹啓者本行遷移到仁記路A一號及四川路轉角便是可也

6CARIG. MARSHALL & Co.

祥興洋行告白

上海俱樂部廣告

東西各國向有俱樂部者以名譽之爭競研究學藝中國百度維新俱樂部尚付缺如同人等爰集鉅資於宣統元年元月元旦在法租界大馬路商品陳列所舊址開辦上海俱樂部新建特別戲場專充各界競進之會所附屬商品及遊戲品多種誠爲廿二省從古未有之新事業統上海從古未有之遊樂地老上海從來未見之好地方也●五彩電戲●外國戲法●特別茶樓●文明電鏡●改良灘簧●髦兒新戲　尚有許多花樣不及開演隨時添告　戊28

上海羅家灣震旦學院招攷挿班生

插班　本院僅收通學生院旁

新班　備有寄宿舍可以租賃

除考國文外兼考法文算學以能插入本院學級爲度

資格　國文通順身家清白能勤修學業者

年齡　十六歲至二十二歲

攷期　正月十六十八二次攷後一二日即登報揭曉以便該生預賃房舍如欲知細章可向本院索閱

學費　新學期二十元新生另加冬夏操衣費十元統於上學時繳清　戊31

信義儲蓄銀行廣告

本行開辦以來頗蒙社會諸君子歡迎以故存欵滙兌等項交易異常發達今自宣統元年起新總理李觀察接手後凡有交易當格外週到克已以廣招徠　戊10

賞格

茲爲東洋橫濱本行買辦陳金堂係廣東人年約三十七歲身材約五尺六寸面帶黃色身材瘦小略有垂肩眼細面長牙齒不齊而黑色於英一千九百零八年十二月廿四號捲逃銀十二萬兩當在橫濱各署及申英署並會審公署均已進禀捉拿迄未擒獲爲此懸賞如有人能知其下落或通信獲擒者重酬決不食言

上洋麥加利銀行代白　戊1492

奏辦江南賑捐彩票增設附票廣告

本總局遵禀奉南洋督憲端援照湖北籤捐成案增設附票三萬號業蒙批准試辦在案茲擬定價每張一元頭彩得一萬元二彩三千元三彩一千元其餘中彩較多不及遍表均有詳明票上按月另行定期開彩惟所添此項附票設額既少中彩尤多俾購者得人所樂從將來辦有成效再議加額准於明年正月出票二月十二日開彩特此佈聞

上海久大碼頭公益總局謹啓　戊19

浙路公司廣告

本公司第一屆開收路股於光緒三十二年十月底截止所有股票息單除李子川觀察滙來股洋二千四百元因屢催未有報告戶名致未填給外凡向經理處附股整數者早將票單填送原處其在本公司附股而股票息單未曾掉取者務請行查換間有零數不成股票者現存本公司待領惟經理諸公處收據及存根有未蒙繳還者上年十月早經登報催繳嘗日伊久股票計可換齊所有已給股票息單之老股收據仍未繳還本公司者以後一概作廢特此廣告　戊9

◉今日本報目錄◉

▲第一張　論說　專電　緊要新聞

▲第二張　接緊要新聞　分類新聞　新年瑣談

▲第三張　各省籌辦諮議局　本埠新聞　小說

▲第四張　要件　來函　國外新聞

論說

再論立憲國攝政之地位（郵）

環球君主立憲制國而其憲法上無不有攝政之規定誠以立憲君主制重在於統治權固不可一日無統治之機關也　本朝入關之初亦嘗一置攝政矣然當時固泥於歷史上攝政之名義而未知立憲國本有攝政之規定也我　大行太皇太后　大行皇帝天亶聰明眷殷殷以立憲爲念既頒布九年預備立憲之　詔旨又令各省設諮議局一切憲政之規

模國已略備我　大行皇帝　大行太皇太后因念　今上幼沖遂假醇親王以攝政之重權此固非深明立憲之義理不能爲此憲法上之行動非如昔日之泥於歷史上攝政之名義而建置之攝政也不佞於攝政之體制不敢妄擬爰再節譯立憲國對於憲法上攝政之學說聊爲引伸焉以與億兆人庶共曉然於攝政之義例云爾

第一　學說

(甲)君主同體說　攝政得以天皇之名行大權故統治權之主體與其行使不能分離而皆存於皇位推事實上有皇位之特定人而無此能力則置攝政以遂其事實上之行動是攝政與皇帝密著不能離以皇位特定人爲之爲其原則而於事實上有不得已之時則與攝政合而爲統治之主體也極言之對於外部在國法上於皇位之外不能有攝政以統治權之主體爲唯一無二也於內部則以事實的補助皇位故見於外部者爲法律上之關係非於皇位之外行使統治權也攝政之皇位即天皇之皇位不可得區別爲攝政之皇位與天皇之皇位

(乙)君主能力補充說　攝政之行爲即君主之行爲君主之行爲即爲國家之行爲故攝政行國家之大政即爲行君主之大權至攝政自己之權限在補足君主之能力使之得行其大權則君主之行爲非以攝政而受制限因君主由於攝政之行爲以全其地位也

攝政者非因君主委任而行大權爲憲法上當然之任故當攝政行大政非從君主之意思而行之事以自己之意思而行之要之攝政者因君主自己缺行爲能力由憲法上生君主之行爲行國家之統治權而負其任務專爲國家之公益而設之機關也非如後見人之爲保護君主一身之利益而設日本皇室典範明爲區別之掌未成年者之天皇之保育爲設太傅攝政者不關於皇室之私事而專行國家之政務也

第二　攝政之權限

攝政者非由天皇與其他之機關之任命而生者由於憲法與皇室典範一定之事情而生得直接以踐其位即一定之事情到來不關天皇之意思得當然行其大權故攝政者爲國家直接之機關代天皇以行大權者也故苟屬於天皇之權限以均得行之爲其原則且得以天皇同一之形式以行其大權又其效力與天皇之所行無異唯日本憲法之規定有在攝政之間有不得變更憲法及皇室典範者稍制限其權限而已

按以上關於攝政之學說主張君主同體說者以統治權之主體爲唯一無二故攝政非於君主皇位之外以行使其統治權主張補充君主能力說者以君主不能行爲而攝政遂於憲法上當然生君主之行爲學說微有不同然於剖析國家組織機關之一要點而有以明確統治權之主體則同至其論攝政之權限以攝政不由於他機關之任命而生凡當攝政之順位者得直接以踐其位又凡屬於天皇之權限內攝政得以天皇同一之形式以行使其統治權我　攝政醇親王夙以心契立憲國之制度者也當攝政之任必能確遵立憲國攝政之職權造福於國而公政於民非拘拘謙讓未遑以爲美德可知矣　(未完)

蘇州名勝之一

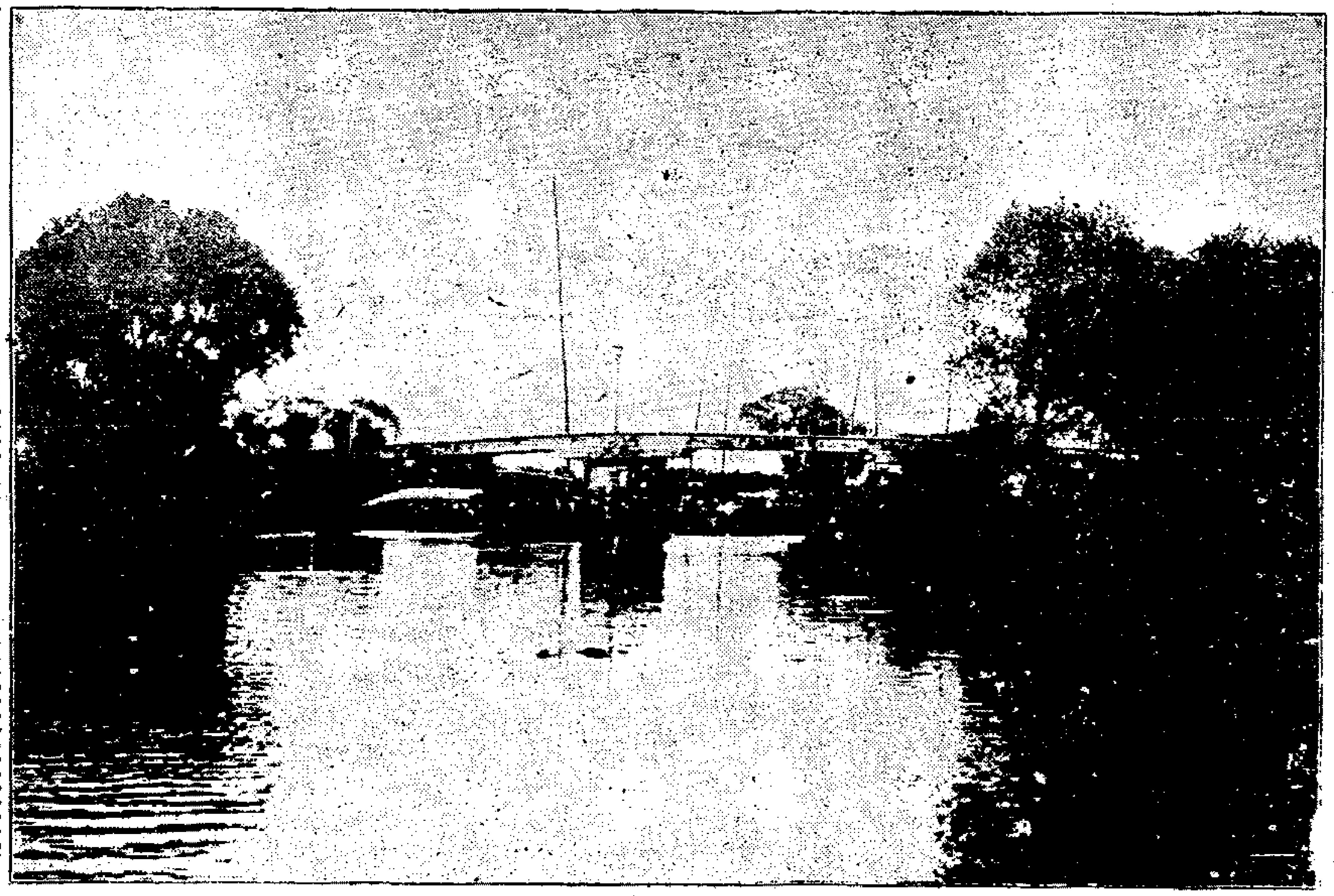

專電

◎電一　攝政王諭令樞臣將關於憲政各章奏另行存儲　(北京)

◎電二　奉天巡撫一缺政府議決即裁　(北京)

◎電三（北京）

光緒政要實錄館擬緩開辦

◎電四（北京）

樞府電催赴美專使唐紹怡諸事赶辦速回聞係授以京秩之故

※緊要新聞※

江督電告到滬不與宴會

○萬國禁烟會代表江督端午帥已於初六日自寗乘專車到蘇所帶隨員甚少惟督練公所總叅議舒晢夫隨節同行聞江督以禁烟事關重要且值國喪期內未便酬應故於未啓行之前先電滬道云　上海蔡道台此次到滬不宴客亦不赴宴如有來請之人乞先爲婉謝方魚印

美代表禁烟之卓論

○美國禁烟會代表丁義華君已於日前抵滬據稱禁烟會所辦之事殊爲艱難應議之欵頭緒頗繁鴉片流毒遍於全球其根蒂之固牢不可拔今若欲一掃而空之則有兩大綱領焉一爲各國一面之問題一爲中國一面絕大之問題因鴉片於中國種毒最深故也今業鴉片貿易之各國多有不願即行停止者咸以一國獨停無關全局爲藉口因是互相觀望必視他國之趨向而定方針此多緣各私其利有以致之設各國今能互允除供藥劑之用外不得再種罌粟則出產自必大減而多數之貿易必因以停止矣尙有其他之萬國問題則爲各國能否承認中國有禁止洋藥入口之權其實此爲中國應有之權利乃前者曾因此而啓鴉片之戰惟不知今日世界之進步能令中國於國內禁烟問題所可收效之外復得國外之協助以自衛其國乎中國欲禁絕烟毒以救國民則有絕大之問題應須解決蓋必全棄其鴉片入稅始能有戰勝之日也政府失此巨帑必求所以補救之道並須預備應付栽種罌粟及售賣鴉片小民拒抗之策及應籌集巨欵廣設醫院以備國民戒烟之地以上諸事今日雖猶不足行此然必有實力以達此目的也此爲中國高尙絕大之經營必得各國之協助始克有濟者也

奏請變通八旗比丁表式（北京）

○民政部前年具奏清查戶口並頒發表式摺內聲明從前各省之民數册八旗之比丁册亦應改歸一律不必另行造送曾經奉旨依議茲屆比丁之期該部以舊例八旗壯丁每屆三年編審一次久已視爲具文與民數册同一無用現値變通旗制議徵民兵卽民間壯丁亦應與八旗壯丁同稽確數故去次所擬調查戶口章程於口數册後另計壯丁總數附塡表末以與上次原奏相符惟前頒表式係每年塡報現改新章至第三年方行造報此次比丁是否照章待至第三年抑令八旗另製表式先查壯丁總數塡報自應妥爲斟酌爰於去臘具奏請飭變通旗制處核議施行奉　旨知道

政務處議覆徐紹楨條陳軍政（北京）

○會議政務處奏覆前署江北提督徐紹楨請實行徵兵制度及建設軍諮府摺云遵查該署提督所奏實行徵兵制度與兩江總督端方前奏用意相同業經臣等詳議覆陳至稱兵格不齊兵心不振兵籍不明各節雖其優劣似判於徵募之間其根本實係於教育之地必使身家之足重乃有伍保之可稽憲政逐年籌備事宜自須行調查戶口章程以至實行戶籍法又自編輯民國必讀課本以至遞定識字分數皆與軍政密相維繫俟編齊戶籍普及教育之後則凡所徵之兵體格整齊精神振奮既可按籍而求自易漸收成效又請建設軍諮府一節查政權軍權莫不統於朝廷大權之下陸軍部奏定軍諮處章程係遵旨暫歸陸軍部辦理故暫名爲軍諮處並聲明爲設立軍諮府始基一俟規模大備應否改爲軍諮府之處由陸軍部奏明請旨辦理現在全國陸軍三十六鎭編練未齊規模尙未全備應俟屆時由陸軍部再行照案請　旨遵行

草定英商在蕪湖建築油池章程

英商亞細亞公司在蕪建設油池一案現經蕪道郭觀察與英領葛君一再磋議定章十四條昨已稟請省撫核示擬俟奉批後即行簽字印以便遵守聞此案皖撫尙以關係甚鉅仍批洋務局再行悉心核議俾臻妥善茲將全章照錄於左

一無論何人欲在蕪湖地方設立油池必須先將地段及擬建油池是否仿照上海浦東油池外築圍墻內設鋼板製成油桶下塡塞門泥土名雖爲池實則形類於桶詳細繪圖貼說交由本國領事呈明關道核准方能興修倘關道不以所擬地段等事爲宜即照復領事倘仍欲修造則各稟北京上憲聽候核議未議之先所有該地段及油池均不得先行興建

二倘因管理油池之人不愼或因不測之事傷及華人性命物產該池主或其代理人須格外從優給予賠䘏應賠數目由關道與領事議定

三該油池主或其代理人須在領事並關道衙邀同殷實保人出具保單如該油池主交出上海匯豐銀行所具保單書明承保關平銀五萬兩擔

保以上所言賠欵及第十欵所言之罰欵屆時如倘不敷若干仍須由該油池主補繳如保人遷徙離燕須另換殷實保人出單具保或當另換未定之時遇有應賠應罰之事所有若干銀兩均由該油池主照繳此項保單應存關道衙門以爲格外擔保之據

四所有油池務須愼重建設免有損害鄰近產業之處其油池須有雨傘式瓦蓋另有引電鐵桿植於油池之旁以防電氣猝觸油池四圍加築土堤堤內之地足敷容積池內所貯之油以免火患並免滲漏之弊關道可隨時延請有才幹之洋工程師查看油池倘工程師以添掘一濠或加築一墻或他項工程爲更穩愼該油池主應即照工程師所言立即興修費由池主自備不得任意宕違併即赶緊購備妥善救火器具經關道延人驗明足敷全廠之用者安置廠內速雇可靠更夫若干名按時逡巡廠內地段並仿上海油池於廠內屯積沙堆并木桶等件以備不虞所有該廠地圖及一切建造安置式樣應即繪具圖說送稅務司及關道衙門存查

五火油係引火毒物務須格外謹愼以免滲漏而防不測池主或代理人應竭力設法以期平安關道可隨時委一熟悉洋工程師巡閱全廠如有滲漏立即修補所有修補工程應於限定期日內修竣倘逾期尚未修完全廠池油即須設法取出必俟滲漏修補完竣方能再貯入池

六該公司須雇一熟悉管理之西人常川駐廠如一時未得其人准暫選派殷實妥洽可靠華人駐廠無論風雨雪晝夜認眞查看梭巡以昭愼重而免疏虞

（未完）

謹將革員因賭被參藉參圖賴牽眷盤踞放潑訛詐情形錄呈　公鑒

竊已革江西候補知縣黃作元金鼎元賭博聲名江省官紳無不知其底蘊本年春間與葆成胞姪仲明常川聚賭葆成以事務繁冗失於檢察因閏三月二十二等日時事報載有官場局騙一則始尙含糊其詞繼則直書姓名其中所云受騙輸傢之人即爲葆成胞姪仲明拔覽之餘莫名憤懣深愧身爲家長不能約束子姪以致被人騙誘敗壞聲名當喚胞姪仲明詰斥迨至九月十三日江西官報載護撫院沈奏參黃作元金鼎元性近輕浮習成游冶專以設場局賭引誘富家子弟輕則失業重則破家似此不知自愛之員不特有玷官箴且恐敗壞風氣應請一併革職驅逐回籍云云葆成竊念地方大吏整飭官常屆親可畏如此而若輩身爲職官罔顧行檢實屬自取其咎乃不料黃作元金鼎元更不自愛被參後輒向葆成取鬧架捕風捉影之詞爲合沙射人之計蓄敲剝訛詐之心逞橫逆潑賴之舉九月二十六日黃作元亦然造門聲稱功名已革衣食無着定與原參大臣性命拚搏又謂彼參之由係因與葆成之姪仲明聚賭而葆成不爲隱諱以致上憲聞知故有此奏一派圖賴之詞不由理論廿九等日則更帶領全眷遝入廳堂住宿雖經新建縣警察南局勸令搬回不數日又復搬至拚命攜帶鍋灶就大廳炊爨自己隻身他匿且將祖宗木主安置中室似有盤踞不出之勢此黃作元奉眷潑擾之情形也金鼎元之父禰保本與於承爲友當黃作元初來圈抑之時即帶伊子挺身同來肆鬧其串同訛詐已可概見竊維被參革員平空圖賴律有明條逗遛滋事更干例禁當此澄清吏治之際豈容有奉　旨驅逐回籍之員明目張胆逞抗不行擾亂治安睥睨自若在該革員不過以官已參革諸可罔顧試問人無官職遂可肆無忌憚魚肉善良耶黃作元縱其眷屬盤踞潑賴金鼎元屢次上門肆行吵鬧疊經稟控屢蒙嚴切批諭乃敢造爲謠詞揭登報端查十一月初二日時事報登黃作元被參冤抑同日時報登金鼎保爲伊子鳴冤各詞其中誣詆沈前護撫之處官場應有公論惟內中牽涉葆成各節不能不據實驗辦以昭是非葆成與故弟析居之時居間者祇族中尊長及至好戚友數人黃作元雖有姻誼向無來往何曾請其到場而作元輒云以大義相勸因此懷恨此誠虛誣之詞其謬妄一仲明性本庸愚不識世情險巇自去冬與該革員等來往遂受蠱惑葆成愛之時加查詢此約束子弟應盡之義作元乃謂葆成以仲明朋友日多恐將不利于己故深嫉之如所云是自命大有利於仲明也胡仲明未與作元交以前從未闖輸此鉅欵此等朋友利乎否乎其謬妄二黃作元又云葆成摭拾若輩新年消遣閒事張大其詞先於三月容報金爾保亦謂葆成先以報載申賭富商引爲實情作伏線爲借刀殺人之計是皆以時事報所載官場局騙一節容葆成所登葆成雖不譜報事然嘗聞上海報館各處派設訪員凡訪員所登之新聞與個人出資請登之新聞各有界限不容混列聚賭一則其爲該訪員報告可知此可與時事報館對質者無容葆成冒辯新年消遣事誠難免然賭之贏輸數平頭萬此與作閒消遣有以異乎無以異乎作元欲辯其非賭而託言消遣眞欲蓋彌彰也黃作元金禰保均謂葆姪年非幼稚向日游蕩爲洗刷引誘張本仲明少不更事葆成豈不知之但該革員等既知其放蕩何以不避嫌疑仍與之往來無間擄仲明云作元鼎元無日不以賭相邀非金家即黃家次數實難屈指金禰保自稱與故弟曾通蘭譜則應隨時勸誡盡長輩之義務乃何以伊等賭時棄亦同場共或葆姪一二日家居不出非信函相約有屢次親筆爲憑即伊子親自來邀遇仲明師倘未醒當坐以待之必同往乃已及入場現錢既罄無保爲之借給似此情形而謂非利仲明之財雖在孺子亦不信矣葆成數原席西余方伯一節方伯與故弟本爲至交記四月閒葆成得方伯函內云見時事報載有朱仲明受騙一事詢以是否不誣拌實葆成身爲胞伯何以不顧故弟令名保全門楣漫不約束囑即據實函覆葆成捧讀之下捫衷愧赧更何忍再事隱瞞致負友朋懇摯之懷故遂據情裁覆況信內祇云設法保全儆戒將來初未嘗云懲戒若輩乃竟改將來爲若輩以爲誣陷地步眞善于舞文多葆成自復此函後與方伯並未續通音問沈護院奏參之事葆成更毫無聞知統觀黃作元金鼎元訴冤各詞均歸咎於葆成之一信姑無論葆成信內如何措詞而朋友通函豈干局外之詰責總之宣播聚賭一事者報館也黃作元金鼎元如以報載爲不實當與報館辯奏參革職者沈護院也作元金鼎元如以奏參爲冤抑當與原參大臣辯葆成未在江省具於該革員何以遙怒葆成不應術函余方伯耶則試問黃作元金鼎元何故與之同賭黃作元金鼎元既已自承賭博則報館所載委係實情沈護院奏參信乎公道矣葆成世守忠厚向不作違心之論平空誣人皆引爲恥黃作元金鼎元乃謂功名念輕名譽爲重而咎葆成毁其名譽嗟乎黃作元金鼎元亦尙知天壤間有名譽二字乎果知愛惜名譽則不宜常川賭博矣詩曰鼓鐘于宮聲聞于外諺云欲要人不知除非己不爲掩耳盜鈴以爲天下之人皆聾迨被參後始悔有損名譽晚矣作元等果無賭名名譽自在葆成何能毁之耶雖然前車覆矣使黃作元等奏參之後痛自斂抑敦品改過挽回名譽前途尙遠豈無一息之希望乃不此之務栽害無辜凶尙不已繼以潑賴個人不足更縱其妻拏鵲巢鳩佔直下等社會痞婪之所爲耳大丈夫作事須要正大何至以妻拏爲圖新物黃作元捫心自問能對其妻拏否行迹事此名譽已掃地矣尙何容葆成毁之耶作元等初次肆鬧時葆成即告以如有意見儘可和平理論毋容野蠻競爭旋請同族數位與開談判該革員等對于仲裁人首先要求葆成代爲洗刷今閱訴冤詞內有云諺解鈴須要繫鈴人囑葆成代釋辦法等語試思葆成既非首告之人何爲出名洗剔賭博爲係實情何能辯其非賭仲裁人知其非情亦遂擱置不提至作元眷屬有勸其搬徙者則謂非將捐官巨欵賠還死不出門證以作元詞內以全家性命與葆成不兩立一語可見其宗旨在訛詐其手段任放潑其所挾以嚇詐者在以死[illegible]賴葆成今年六十餘矣豈甘受恫喝者獨不解光天化日之下竟有此等魑魅磨牙人食所謂國法安在耶金鼎元與黃作元巧爲連環之計黃既首先發難金則踵而效尤葆成今有一言于此無論黃作元等如何訟冤屢次親筆說帖可爲聚賭之鐵証該革員等既刊佈謬詞淆亂觀聽則將事實備述顛末俾海內君子一賜覽焉

朱葆成謹啓

尋丫　謝洋二百元

小店伴鄭家木橋頭英界第二號門牌源隆押店緣於十二月初二晚失去小女名金鳳年六歲大腳面方黑潮州潮陽縣人氏口能說潮陽話又能說上海話小女上有兩兄一名炳松一名鑑洲問其小女則能告訴兩兄之名若相符者則眞是小店之女孩也倘四方仁人君子收留或在他處能得送來謝洋並川資照給決不食言以完骨肉以免父哀啼則功德無量矣

蔡廉泉謹啓

欽命二品頂戴賞戴花翎江南分巡蘇松太兵備道蔡　爲

出示諭禁事照得英商群茂行經售各種洋皂前經該行開列牌名稟由　英總領事照准　南洋大臣行道示禁在案茲准　英總領事來函據群茂行稟本行另有蜂窩花紋牌號肥皂在中國流行曾在道署及新關掛號有案近有奸民僅冒蜂窩牌號不冒行名與本行甚有妨碍等因除分行縣廨一體查禁外合再出示諭禁爲此示仰商賈人等一體知悉自示之後毋得將該行蜂窩肥皂牌號假冒漁利致干提究切切特示

光緒三十四年九月廿二日示

辦香廬藥室

崔氏辦香廬總發行所○附近有假冒僞藥購者須格外小心認明辦香廬牌號在根德里內方是的眞

崔製立愈哮喘氣急川丹專治男婦元氣虧損痰遏氣逆哮喘大作晝夜不寧甚或肺夜乾涸精神困頓每見此疾猝發之時實有求生不得求死不遂之慘本主人秘製此丹溯自發兌以來靡不藥到回春活人無算遠近馳書誌謝盈箱滿篋確實可據無論大十年不愈老症只須試服三錢藥性一到便能呼吸舒暢胸膈頓寬若至重至危之症極多一料包可斷絕根株永不復發如購大瓶附送立止氣急膏一張按貼膏肓穴能收驅寒邪功效益彰本主人非市井可比若無效驗儘可退藥還銀普天下哮喘氣急之症無論是虛是實是新是舊服之斷無不愈之理請速試之方知塵世上出類拔萃之奇方每服三角每瓶一元每料六瓶五元

上海登賢街新橋南堍朝西見洋貨號轉灣約十餘家根德里崔氏辦香廬藥室啓

Z36

啓秀中西文藝女學堂招生廣告

本校定於正月十八日開學凡年在十齡以內者一律減取學費一半此外各班亦有缺額可以插補其學費仍照前章有志肄業者請速向老靶子路一百三十二號門牌內報名取閱章程可也

Z83

京都天寶齋藥房○天下馳名○靈驗第一○異人傳授珠黃八寶化毒丹○包愈男女一切楊梅結毒限日全愈永無後患

此丸乃本齋獨得異人傳授重用眞正犀黃珠粉眞方血珀極品上藥泡製煉成專治男女楊梅結毒橫痃下疳小便皮破腫爛一切毒門無論初起染久包可限日全愈如前醫不精服藥不愈或庸醫圖利不顧人之性命攸關獨用輕粉升藥倒提丸等當時立愈乃毒氣內攻遂春又發四肢酸痛甚至鼻塌髮禿紅斑起點皆緣毒滯筋絡且必染妻絕子其害非淺餘毒未淨其害不休此賣藥者未得其法患者豈能安全今本齋不惜重資修合濟世染毒即將此丸服下立刻止痛消腫祛痰淨盡凡極重極危之症服藥一料立可全愈價雖略貴而效足値當可掃盡骨肉一切毒氣且能生育無害屢試屢驗必發必中輕者五天全愈重者數天除根如用倒提丸輕粉升藥雷殛火焚凡有染此毒者雖諸醫束手危險萬分者管試之方知本藥局藥膏方眞之功也　每料價洋十元每瓶洋二元○另有珠黃下疳散每瓶洋七角如男女下疳腫痛或陽物臭爛及筋爛去半節擦此散立見拔毒去爛生肌止痛保復原形仍可生育種子此乃第一奇方也○立愈珠珀五淋白濁丸價洋一元○舖在上海二馬路中市鼎新里口石庫門內便是　遠埠託郵政局購寄信局作弊難靠

Z18

湖北氈呢廠招股廣告

本廠憑根簿換股單根簿不到須由經手接洽以免錯誤○特色　一奏定機器材料免納稅釐成貨出廠祇完江漢關稅一道分銷別埠概免

重徵　一辦事無官場習氣董事惟駐廠裏理庶務開支格外撙節　一宮本除撥地外實發銀二十萬兩已敷購機建廠之用○章程　一本廠

建立湖北武昌省城係　升任閣督部堂張定議設立奏　督部堂陳札委開辦總辦兼招商事宜專爲開本國之利源塞外洋之漏卮起見廠用一切開支悉從撙節以仰體　大憲振興商業之至意

一本廠官本洋三十萬元商本洋三十萬元以符官商合辦本旨

一商本作三千整股每整股洋一百元每零股洋十元十零股作一整股凡經招之人無論整股零股但滿足五千元之數者扣銀一百五十元滿一萬元扣銀三百元以爲酬勞逾此照計

一商股本月初一日以後收洋於十五日起息十五日以後收洋於下月初一起息常年八釐竣工以後自有董事維持未開工以前由總辦擔認第三期一律憑收條付給並換股單以後皆於每年春季會議時付息分紅

一十一月底爲第一期每整股先收洋三十元來年二月底爲第二期再收洋三十元四月底爲第三期再收洋四十元零股照算

一本廠織造氈呢專備軍營學堂需用銷路定能暢達獲利即可豐盈餘利作十四股派官商派十股提存公積三股廠中各執事人公派二股

一本廠定名爲有限公司日後即須添本攤充如不經各股東議允簽押不得擅行

一本廠係屬官商合辦機器貨料能否免稅應稟請　督部堂咨商辦理

一本廠租織氈呢禧和洋行包定每日限成五百碼今年駝絨羊毛價極相宜成本既輕獲利尤有把握○專條　本廠官商合辦所招商股龍銀三十萬元不准暗附洋股倘有暗附洋股一經覺察立將該股注銷如股東轉售他人須隨時報明本廠換給新單其以股單抵押外人借欵者本廠概不承認股單如有遺失或遭意外邀請殷實體面人保證到廠登報廣告一個月無人干涉方可准將舊單作廢換給新單報費自給

收股處　南京巡警總局裕源祥寶善 源陶哲存兄盧淵泉兄　安慶藩署　蘇州臬署古松堂興和 復號沈銘之兄　揚州運署小秦環 高寶山兄　鎮江招商局　九江道署　杭州土稅局大福 來揚筱旂　松江生財 道俉　升興 嘉興寶順 典　楓涇程資政第　烏鎮張同順沈亦昌吳豐泰徐恆裕　廣東運署　福建招商局　河南藩署　平湖廣和祥　寗波道署美華利　本埠復利金店東方匯理銀行立興洋行招商局唐 鳳翁滋渭盤局和廣莊承裕莊慶裕莊源泰典　發記棧泰安棧申報館中西藥房天順祥票號森元絲棧泰康祥絲棧永達仁絲棧德泰號嘉綸號古香室義生莊揚天祥珠號普源公棧永裕號葉靜濤翁曾子安兄貝潤生兄陳甘棠兄朱荊泉兄陳粲山兄顧禎祥兄徐冠南兄朱蔭人兄陸幼堂兄李雪巖兄鄭業臣兄程祖東兄張少塘兄籤捐分銷局顧康里本寓

Z15

恭喜發財貴壽无極

東皇司令天上春回南極揚輝人間歲轉泰維世界男女諸同胞頌椒獻瑞剪彩迎禧引企卿雲葛勝祝露本藥房韓康列肆已垂二十一年徐福求丹不憚百千萬里敢謂上池曾飲濟世多功但期壽域同登長生普祝用伸蟻悃謹賀鴻禧既畢頌祠請觀吉告

恭喜發財新歲俗例見人必曰恭喜發財此口頭之吉祥語耳今本藥房亦爲是言而有諸君子恭喜之鐵憑發財之實驗焉本藥房最著名之二藥一爲艾羅補腦汁一爲天然戒烟丸艾羅補腦汁能爲人祛疾令人無病人生欲求無病最難今果無矣豈非恭喜凡人智巧在腦是以欲發財者須第一腦力充足惟服艾羅補腦汁則腦筋有力腦智日增無論所辦何事皆能精神百倍而生財有道即基於此豈非發財且本藥房所發行之天然戒烟丸每歲戒斷者何止萬人値此禁烟時代嗜烟諸同胞今歲如俱立志戒烟將見斷癮之後親友無不向之稱恭喜者而發財則烟癮既除尤可操券諸君諸君恭喜發財預賀預賀貴壽无極富貴皆操自天富可求矣而欲貴者尤有捷徑良吏升官學生入仕皆大貴事也無一非須腦力用事則艾羅補腦汁不特能使人富抑且能使人貴況官場現値禁烟時代非服天然戒烟丸戒斷烟癮恐難保其祿位尤爲貴字明徵且本藥房新發明之日光鐵丸扶元補腎卓著奇功月光鐵丸養血調經極有效驗以是夫婦同服不特多男可卜抑且藥力純正所生必係貴子無胎火胎毒等患至於壽之一字艾羅補腦汁日光鐵丸月光鐵丸固皆壽世金丹而艾羅療肺藥主治肺家百病尤爲維持生命之特別保險券以益百補牛肉汁亦爲衛生益壽之徵是則諸君子欲爵祿高升螽斯蕃衍鶴紀綿延者乎曷不屠蘇買醉之餘一試之

上海三馬路中法大藥房謹頌

Z8

惜餘學堂日夜英文專修科招生

本學堂之英文專修科係爲華文已經通順而欲速成斯學者而設是以所授一切文法繙譯天文地理算術歷史語言等課悉擇簡易之法講解詳明規則嚴肅歷年以來造就頗多茲於正月十八日開學並添聘教員分班課授如有以上資格無論英文已學未學本省外省走讀住讀均可收錄有志者祈至北京路清遠里內本校閱章報名可也

Z44

聲明

茲啓者八莊於戊申年五月倒閉所有在外票據遵奉公中堂諭均歸原根清理今事隔一載尤恐在外招搖撞騙無論外人執得永豐作爲廢紙此佈　[illegible]豐莊[illegible]白

Z112

相術精徵

晉豐堂先生前中名十也為諸生時兼究命理相術迨後投筆從戎曾隨左文襄公削平回捻恭預戎幕悉中機微庚子役特先生適在京師已預知神京將遭大難是以先攜眷回南客歲復入都中項城袁宮保曾邀先生一決休咎所談先後不爽累黍蓋預知去歲之將解組也今項城開缺詔之下益信先生之神且明矣先生現已南歸寓三馬路口寶和里對門第二家洋房候教欲卜休咎者盍往試之幸勿交臂失之也 乙162

大川洋行彈花廣告

本行開設上海盆湯衖橋北堍已歷有年專售各種機器機油花車皮棍紗廠所用各屬品物一應俱全今由外洋運到大號彈花機器自彈上白二白各種棉花出貨甚速價廉物美零躉批發格外克已外埠訂定限期不悞倘欲代彈面議可也如蒙賜顧請臨小行此佈 電話三〇〇一 乙173

聲明推召

啓者法界永安街恆泰報關行向係張炳生所開今自光緒三十四年底為止由張炳生推出與協記召歸另有推召據為憑所有以上與恆泰張炳生銀錢往來併公司水脚以及保單等項概歸張炳生自行理直不與協記相干恐未遇知特此登申新中三報通告 恆泰協記特白 乙110

羣仙茶園

初八日正廳一角准演拿手好戲

白小金紅小小郭草郭㑒小五郭
文遺　菊連荅鳳上鳳桂春月少
奎英處花奎仙仙飛云芬穆仙娥

小金暗下江賽勝賽月天水斷替
仙　探　南　奎　樵　關橋主
唐三陰遊戲　乾元山　智姜相代
寅疑山龍鳳哪叱闆海伏維會劉

初八夜特戲別改良佈景大彩片

白紅㑒徐金郭賽小五小郭花小
文菊蘅桂　鳳勝春月達少四遺
奎花僊芬處仙奎穆仙奎娥寶英

張小金小蓉賽月樵賽寶令金秀
松仙　仙　山拜　奎　公　英
獻打招搜救　頂泉　相拜碰遺翠
川雁親孤孤鐵龍山府壽碑失花

新開丹桂全記茶園

新正月初八日正廳每位洋一角

蔡蓋趙董何崔小李晚小月劉十
寶月黑喜家雪金德香喜中小五
山山燈來聲琴娃奎玉桂仙峯紅

新改全連新特超文名合真拿好
排真部檯戲頰等武角演正手戲

玉虎墜興漢圖

准於一日演完內中情節大可觀

新正月初八夜正廳每位洋四角

滿小三小何崔董貴李小貴李崔
堂九蓋魁家雪喜俊德金俊德雪
紅山燈山聲琴來卿奎娃卿奎琴

准暗玉四文名合戰蒲東新連新
寶探蛟郎武角演　關　宮排台戲
華陰拾探　着看　殺救掃　永昇
山山鐲母蘇州人妻主雪　慶平

(天仙茶園)

初八日戲正廳每位大洋一角

金圭趙何李趙汪九萬李趙趙筱
牡壽春金春小笑月壽春如小榮
丹登奎壽利廉儂仙燈利泉廉祥

紳商奇寃蓮花烈女接演五六本
頰　報　湖　傳　鐵公鷄
翠寄烏說英比公自費雄病大求
香東盆話雄武堂劍伯看向人壽

初八夜正廳四角新添佈景彩畫

圭畢金馬九趙李趙荐九汪趙萬
叢富牡飛月春春如榮月笑如壽
燈成丹珠仙奎利泉祥仙儂泉燈

紳頰商界田打　全本　新改　新
商演　頰　氏鼓議旗令排真聲戲
反　富絨劈罵　講鬪　全本
延安貴花棺曹　堂志　不　平　世

丹鳳茶園

特請京津海外天下馳名真正超等文武名角

恩曉峯

初八夜准演拿手好戲

▶四本戲迷傳◀ 乙42

(大觀茶園)

正月初八日正廳一角全班合演

郡靈王郭紫明劉李崔雲王常袁
寄芝燕仙金海永百靈中金春洪
舟花山舟仙山春歲芝鳳元恒福

九夜魚彭春珊陳福十王十草李
更宿中　胭神　奎　萬福三上金
天花藏　脂虎　長御黃運元飛茂
明亭劍擒龍動亭姪金奶蜡廟

正月初八夜正廳四角名角合演

靈明王于富劉德劉郎紫崔常李
芝海金一仙永建靜德金靈春百
花山元樓舫春堂軒山仙芝恆歲

名合玉寄過陰郭仙牧廖馬小汪
角演麟舟滑山　舟　虎連全蘭德
龍　擒　油闆秦釣大卿祿芬寶
戲鳳張任山殿英魚闘　翠屏山

(春桂茶園)

正月初八日正廳一角合演好戲

沈王肖譚李一唐筱夜熊劉三王
瑞德國月福陣景桂來文廷麻春
棠全珍明祥風雲芬香通玉子華

三盜周七馬張宿三鳳翔黃才寶
堂宗寶陣雲鳳池星快得新改新
會寶奎風仙來水歸　發　排真戲
審巻天獻銅橋驛天財票深恩報

正月初八夜正廳四角合演好戲

吳譚唐劉筱李一七夜熊三李小
鳳月景廷桂福陣陣來文麻慶桂
鳴明雲玉芬祥風風香通子棠枝

李蕎水王德全德鳳新排第四本
蜜鶯牢長椒坡春來張汶祥刺馬
投殺救　子龍　跑寶新海景初新
唐樓憲救幼主馬武添上緻次演

羣仙茶(　)

(特請京都初次回申超等花旦)

花四寶

初八夜　初九夜　初十夜
遺翠花　翠屏山　海潮珠

丹鳳茶園

新正月初八日大戲大減價正廳每位大洋二角名角一齊登檯

全韓稽韓沈毛段賽小白賽韓金小陸洪小　王陳　陳趙小劉高李段
班連福春春秋春春秀蘭燕春玲鳳菊秀春　瑞祥　永月楊坤卿德三
演喜榮庭元方章奎山花飛廷子山芬奎來　云元　奎來猴華珍山慶

富京占明海劉三陸和賽飛段劉楊楊春譚　胡梁　向劉張小韓馮吳
貴奎　林　起　卿　珠　春春春　桂　永　燕雙　桂洪錦喜連長雙
長太醉堂雙巧沙李投雙大章秀桂遺翠奎　雲祿　林喜芳發福庚福
春白酒斷釘打鍋　唐搭會取城都失花大關昆陽城　滿台飛剛父

新正月初八夜特請男女全班文武名角新添時式彩片拿手好戲

全劉梁韓楊小韓王小向譚美高白洪金賽陸牛劉趙陳王賽(恩)賽
班春雙春春秀連瑞楊桂永春慶蘭秀玲春菊桂坤月永瑞春(曉)飛
演秀祿廷桂山喜云猴林奎桂珍花奎子奎芬芬華來奎雲奎(峯)珠

天陸金陸和段春李程董小胡燕賽飛楊春洪秀譚高劉梁洪　秀　奎
官(龍)(卿)(章)德福志鳳　雲　珠　(桂)　奎　永卿瑞雙賽　燕　飛
賜戰張吃珍夜皇山榮和仙戰家花射婆鄉拾三奎珍昌祿四　本　戲
福兩飛八湯探靈大金錢豹岳莊雲鵬媳吃鞋疑大花蝴蝶戲　迷　傳

法界 上海俱樂部

元月初八日特請京都山陝坤角

全金小楊李金金芝李唐小小全
班鳳寶媛紅鳳月蘭奎寶呣阿
演山奎媛寶山梅花官寶天林班

連小勝小阿林別楊媛媛小勝五
陞　李　拿手戲母紳商頰　奎　代
三十太　金拜　祭　兄頰　子吹榮
級二保　台䓁　江　妹親　胥簫華

元月初八夜文武拿手改良新戲

全小楊金小小白金李楊芝小白
班云媛鳳寶勝玉月紅媛蘭呣玉
演仙媛山奎奎梅梅寶媛花天梅

富唐寶紳商頰　小　頰演雙雙春
貴　寶　弟　寶寶　祥　鎖獅秋
長打嚴　南　符　吊全巧
春　嵩　兄會　天門　縣　山圖配

商辦新舞臺

新正月初八日演

劇中隨加巧彩新詞及五色電光

尕張李馮小七許薛夏小夏劉賽
連順吉志子蓋奎瑤月連月培魁
生來才奎和燈官卿珊生潤山冠

拷千里大秀小保重文藝旗真器
打　火　盜才•成•排武員幟軍械
檢　饑　李求秦寶　接　運
柴　駒　七吃瓊馬鎗八本鐵公鷄

新正月初八夜演

特別官廳精美寬潔於宴客最宜

馮小小七夏夏賽孫許小小七孫
志連子蓋月月魁菊奎連子蓋菊
奎生和燈珊潤冠仙官生和燈仙

土小保花　花轎　孔吊新杭文新
地　成　園娶和倘明孝排州明戲
救立投贈　洞房　柴　全　本
駕志軍珠獻羅漢桑口惠與女士

丹鳳茶園

文武男女全班合演

日戲大減價

正廳兩角

105

丹鳳茶園

仿照京津男女合演改良新戲贈送特別油畫新景 乙34

丹桂全記茶園

添佈彩景改良新劇廣告

小園自到申以來開演兩月有餘隨時改良深蒙社會素所歡迎近復延請日本超等技師巧匠降臨小園紮繪各彩奇加之佈置景緻編演新戲無不鈎心門角別開生面又兼裝備五彩電光與景緻新戲互相配搭致使觀者不止目觀其景且如身臨其境感化人心蓋此景緻較諸他園作者翻新出奇不但吾國昔所未有即爲他園作者格外特別先生固力圖曾及諸君必共相贊美而小園亦有榮施焉近時裝置齊備即行開幕准於宣統元年元旦爲始一新眼界屆期爲望紳商學界早臨以娛目也此佈 園主謹啓 乙86

禮拜五拍賣

魯意師摩洋行

始創自同治十三年即英一千八百七十四年

准於初八日十點鐘在本行拍賣彈子檯全副鋼洗浴冷熱水具各種地毯樣子各種樣子七箱並一應書樓大菜間房間木器廚房傢生什物另星不計此佈 魯意師摩洋行啓 乙84

禮拜五拍賣

瑞和洋行

准於初八日十點鐘在本行拍賣銀箱頭等廿號鳥鎗及彈子千餘顆雲茄烟三百餘匣以及電氣風扇中國古磁古銅花瓶玩物新火爐鉄灶椅子式衣廚五斗廚鋅檯寫字檯椅子鐵床火爐鏡山扒檯大菜檯大菜椅樣子貨等不計此佈 乙114

禮拜五拍賣

上等細巧木器

亨得利洋行

准於初八日十點鐘在本行拍賣房間色書樓色三扒酒架鐵床大菜檯橋子寫字檯油書鏡地毯門帘脚踏車烹銀刀各色水菓色大菜盆並一應上等細巧木器等物不計貨佈 亨得利洋行啓 乙12

世包公司

廣告

本公司開設西華德路第A字四十一號門牌出賣造屋所用之花石及各種各色各樣大理石本公司所售之石光滑精細莫與此倫此為第如次運至中國從未見過一有欲購此石者本公司當派人室造屋處磁觀裝配另有鋪地花瓦片並可砌于墻璧及洋臺等處砌成後天然無縫此種花瓦片各色各樣俱備又有人工所製之大理石可以製成墻壁及柱子現已各國通行此項大理石光滑異常花色極多又有一物譯名司篤谷房屋裏外均可數設性甚竪固蔚久用者甚多又有各色花玻璃片裝於窗格上或用鍋或用鉛鑲牢悉隨尊便包可裝好又有鋪樓面及各種器具之大理石片大小式俱至賜顧者請至本司面議可也 甲54

天寶石出售

茲有英國名廠托小行代銷上等天寶石並紅藍寶石每逢公司船到埠必有新貨倘各賓號欲辦者可隨時駕臨小行可也此佈 魯意師摩洋行啓

(退股聲明)

本號自開張以來向毋異議今因黃縈如志圖別業情願將自己名下所占之股退與梁輝堂以承受兩相交易清楚以後廣達隆公記生意盈虧不干黃縈如之事至黃縈如以前在外經手如有揭借滙項及盖本號圖章取貨等件須向本號原人理明一概與本號毋涉特此週知 廣達隆公記告白 乙143

(招盤聲明)

茲者老閘聚生甫飯店去年新拼葉姓仝李姓鄭姓三人合開去年虧本七百餘元今上行追討如火請葉李股東即速至鄭姓處商議定奪今限本月初九日二點鐘滙將聚生館上下一應招盤故特登報佈告 鄭玉如具 乙147

新造洋式店面召租

法公館馬路角子天主堂對門有新大洋房店面二間如合意請到二馬路本行面議此佈 祥茂洋行白 甲2

公信洋行

英國磚瓦廣告

本行經理英國有名磚瓦公司運來各色牆磚火爐磚地磚等花樣甚繁貨瓷竪固且極美觀價尤克已諸君光顧請到英大馬路十三號本行觀閱可也 乙72

駿利洋行

造皮件所在　四號江西路

本行精製馬鞍駕馬具及軍中應需皮件等類並修造時樣各式馬車均屬精細其價較別格外公道 賜顧者請至以上列明二處惟信扎寄送至三十一號江西路為盼 主人謹白

甲162

(專治痧氣)

余業患痧氣之症十年矣各發時疹痛萬分靈服八如瓜埠痧氣藥當盡罔效今幸閱日報得悉上海英大馬路萬康醫圖對門德仁里內廣東陳恆德堂痧氣膏丸十分神效函託格泥糖捐局友代購該堂痧氣膏藥二張又痧氣丸二盒共計買洋四元內服外貼果然藥到病除至今二年有餘從未發過盛其藥如神登報揚之 恐江東門大街協昌布號啓 乙142

遺失油棧單

今遺失容大棧牛豆油棧單一紙計五十件少記戶第二千六百十一號上年九月初五上原重一萬六千八百零二斤已向該棧說明掛失永遠作為廢紙望各寶號行號切勿收用再登報聲明 蕭山慶源油坊謹白 乙132

盤店聲明

茲有新北門外法租界沿城河街協茂玻璃號店底生財盤與小號執業所有錢錢當時憑中過劃清楚該號以前存欠各帳攜借票據等均向前主理直與小號一概無涉恐未周知為此登報聲明 洽順泰啓 乙130

(借票作廢)

去臘項黜云向小店借去洋八十元元號十元二號十元三號廿元四號十元五號卅元不料回店急病氣絕其票無從查究故作廢紙中外人切弗收用特此聲明 源豐啓 乙133

中西大藥房

新牛痘苗又到

本藥房歷年採辦外洋牛痘苗俱係接時收取每次由公司郵船帶到是以新鮮無比向豪各處痘局購用咸稱百種百發且令元氣充足取功神運早經驗名遐邇近來市上自收痘嫌毒性最烈保赤之家勿為所誤本藥房茲又新到 賜顧認明牌號此啓 乙128

招請買辦

今有英商洋行專做足頭五金等生意在香港已設四十餘年分申亦有四五年今欲請買辦一位須要熟識此項生意願承之者函致申報館帳房轉交可也 信面寫洋文三十三號 乙131

告白

余所創協茂玻璃店今因無力再做故憑中將店底生財出盤與洽順泰名下爲業所有戊申年止存欠各項均歸余自理與受主無涉已酉起以後各項統向洽順泰理直與余一概不涉恐未周知特此發報聲明 協茂號葉禮明白 乙129

(萬家春)

各股東鑒

本店之力開張伽將虧數帳目結單送呈台鑒酒迄今未蒙定奪而所欠房金甚巨以及借款各項追索勢實燃眉祗得以生財八折抵價尚㕘不敷早股本虧去外每股卅再找付虧耗洋一百四十元另六角望與股單一併交來雖股單概已作廢然必須繳銷並希原諒 萬家春沈廷芳特白 乙40

上海老德記大藥房

時令要需

玫瑰香蜜水　潤膚　洋蜜糖　滋肌蜜膏　百補賣邦香水　補身牛肉汁膏　百補鐵質酒　凍脊未　潰巳潰藥　靈膚咳　嗽水　神効咳嗽糖　精　本藥房所製不牌工本精益求精之藥其餘名目繁多不及細載倘蒙紳商賜顧請移玉英界大馬路口便是 甲一

遺失匯票作廢

因天津大慶元上申江大慶元滙票一紙計三百九十號計元一百六十兩零二錢戊申十一月初一托永義和昌寄申途中遺失務望各寶莊切勿收用甬江同生告白 111

禮拜一拍賣

啓者本月十一日十一點鐘在本樓房拍賣三磅半至八磅軟硬擺形美八財星照雙美人五路財神綠美人各種紅標金三傘彩孔雀金五刀元色磁西緞廿夫人三畫人五美齒英維圖絲光元羽綢等貨不計此佈 老公茂洋行啓 506

禮拜二拍賣

上等畫鏡

魯意師摩洋行　始創自同治十三年即西一千八百七十四年

准於十二日下午五點鐘在本行拍賣頂上各種大小油畫水畫等貨不計隨時先可請來觀看此佈 魯意師摩洋行啓 丙11

摩利遜拍賣行

本拍賣行開設在四川路第九十八號門牌每星期拍賣三次各種古玩磁器什具洋布等物無不齊全此佈 甲52

宣統元年正月

新開影相館

廣告

本館專理員龐炳生君專爲拍照起見特往外國各處遊歷見廣回滬現經造成特色影相間一所室內裝成輪船形式天下未會所有並另設照相會以便入會者可往各處遊玩一切章程己經完備均在本館諸位欲知詳細請先到本館拍照即有許多趣咪語言可聽英大馬路三百七十六號門牌招仙閣專照 鳳長龐炳生白 乙146

緊要告白

茲有學師一位在倫敦經營汽車十二年領有文憑專富汽車及出租修埋等熟諳伊法英德四國言語今擬來華開辦願得一中國財東合股現在中國正為最善博利之一業凡誠心欲就者請速繳上海四川路一百十二號樓上老羅洋行與老羅接洽可也 甲56

禮拜五拍賣

奉公堂諭

瑞和洋行

准於初八日下午三點鐘在河南路第三百零三號C字即如意里一弄永太莊內拍賣一廳牛財木器銀箱衣服另物不計此佈 瑞和洋行 乙134

禮拜五拍賣

魯意師摩洋行　始創自同治十三年即西一千八百七十四年

准於十五日下午二點半在本行拍賣鋪電車路石頭約六千塊拍成限一禮拜出清其貨堆在嘉興路橋相近殺豬場處各客欲觀大樣可隨時至該處看之倘只要看小樣者即請至本行可也 魯意師摩洋行啓 丙19

禮拜六拍賣

寶和洋行

准於月之初九日上午十點鐘在本行拍賣房開式大架式書樓式以及一應各色上等木器並皮酒來路姜水鐵絲鋤頭皮皂疋頭顏料洋釘帳簿蓬布書籍綢緞打字機器另星什物不計此佈 寶和洋行 丙47

禮拜六拍賣

寶和洋行

准於月之初九日下午二點半鐘在本機內拍賣洋釘二百餘桶服簿二箱鐵絲洋刀顏料椰頭皮皂綢綢疋頭帽子象皮鞋姜水皮酒另星什物不計此佈 丙2

禮拜六拍賣

啓者禮拜六即初九日十點鐘在本機不限價拍賣各色海馬牛牌馬牌無牌獅牌黃牌鷄等呢大紅官八加官嘜嘰各種女仙旗女福壽繡標毋子利市洋紅老等貨此期仍照票式二禮拜五天出貨此佈 義記洋行啓

禮拜六拍賣

上等木器

摩利遜洋行

准於本月初九日上午十點鐘在靜安寺路第一百六十五號西賓新酒店下首拍賣書樓大菜間房間廚房間為車一廚上等柚木木器紅木書樓椅五彩絨地毯紅木古董架千里鏡古董花瓶以及另星什物不及細載此佈 摩利遜洋行啓 乙46

宣統元年

申報第弍張

正月初八日共四張

ANGIER'S EMULSION

(Petroleum with Hypophosphites).

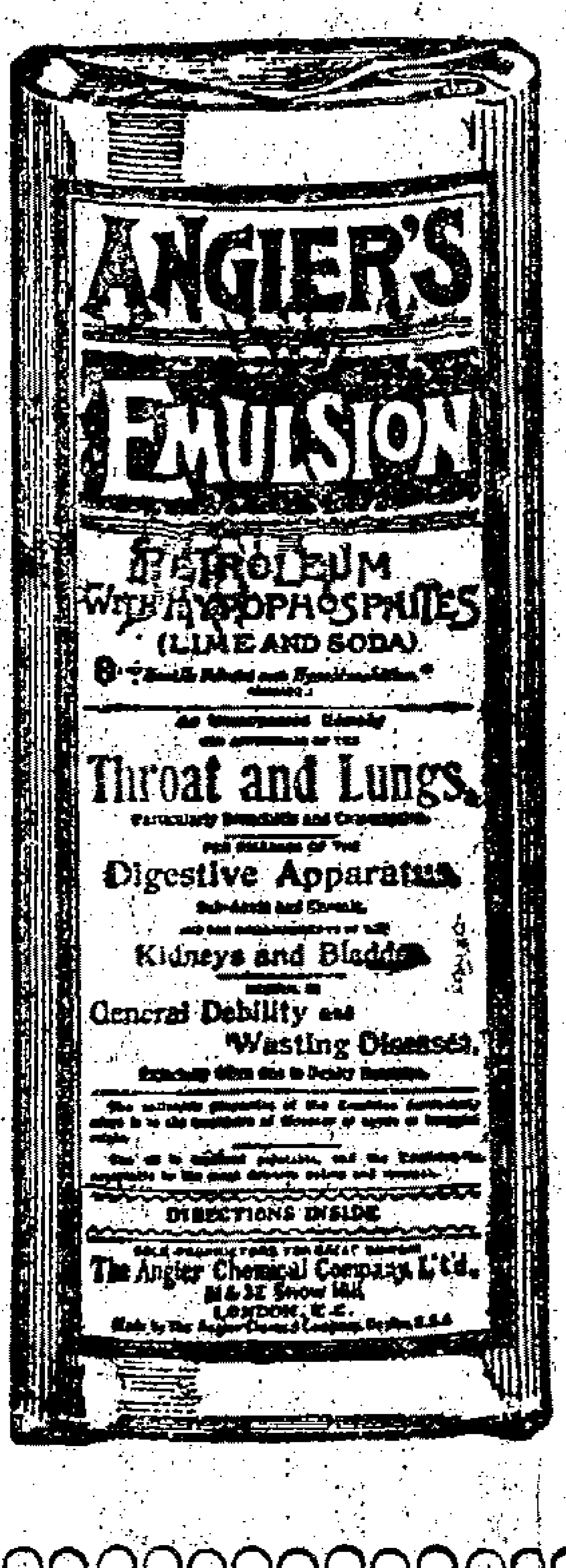

補身長力

倘有人偶患咳嗆肺家有病
身體燥熱及各種病後身弱
肢軟或胸中腸胃阻隔呆滯
應急用英國倫敦安其爾所
製之藥油此藥油普天之下
咸稱神效　安其爾所製藥
油能醫喉嚨肺家胃腸諸病
服此即能開胃消化積滯增
長氣力全球各醫生見人患
病均告以服此藥油之功效
各醫院所用之藥以此油爲
最多此油有大瓶小瓶兩種
現發至上海廣東九龍等處
屈臣氏大藥房發售

The Angier Chemical Co. Ltd., 32, Snow Hill, London, England.

天下馳名廣東陳恒德堂秘製奇效耳聾丸○不靈還洋○假冒甚多購者認明

醫耳聾天下奇方

耳聾一症皆因腎水下虧相火上炎或鬱火傷肝以致耳聾目昏視聽不靈心腎不交陰虧陽僭而其病原尤在氣虛血脈不能流通呼吸不能靈抝氣逆則虛火向上故有耳鳴耳聾耳脹耳痛言語不聞等症本堂存心利濟得祖傳奇方不惜工本秘製此丸專治一切耳內之症無論男女老少兩耳重聽雖二十年三十年老症服之亦見奇功轉聵爲聰補腎陰生津液攝納浮易根除虛熱重者二大盒斷根輕者一大盒包愈妙在神清氣爽身强體健永無復聾之患眞治耳聾之天下第一奇藥也盧言欺人罪我惟天每大盒四元中盒二元小盒一元均無折扣○外埠願購者信力自給○分設上海英大馬路萬康醫園對門德仁里內石庫門廣東陳恒德堂謹白

Z213

伴野製麵機器發售

製出甚多(有各種價目及圖樣者貴客臨時○來瀏敝行賞識樣器或賜函電付圖樣不取分文

本行所製特長者列大略如下○價格外輕小運用甚便○便宜○機器鐵堅製固且力○麵形之粗細方圓隨意製出○每架一人運動○不要氣○每天

高田商會

Z12

(減價召租)

茲有白克路永年里高大樓房住宅數幢兩間一廂及三間兩廂以上披屋曬臺自來水一應俱全本公司因市面淸淡其租金較別宗更減小費分文不取如欲租者請囑管門人領看至五馬路十三號勝業經租處面議可也

Z9129

曾濟藥局望平街時中書局代售

咳嗽吃蜜糕

秘傳百草膏潤肺化痰咳嗽立愈每服銅元十枚獨得蜜糕化痰積選上品藥材煅煉取汁法製蜜粱索糕餅殺咳嗽哮喘不止氣急氣靈驗病老衰吃最立愈每個六十文蜜糕大洋五角包治久嗽除根

118

三馬路中法大藥房
並各大藥房均有寄售

河南路東亞公司書藥局
虹口濟生堂大藥房

(江寧府屬教育會)

事務所廣告

本會訂於己酉年正月十一二兩日在南京夫子廟內開常年大會凡隸句容溧水高淳浦六合學界諸君屆期務請降臨商訂一切此啓

乙8

遺失棧單

遺失臘月念安慶輪一千六百六十二次九江C嘜烟葉一百二件該棧單在遺失已向太古明作爲廢紙另棧單爲憑倘有人拾得望各寶行號切勿收用特中新二報佈告同安里協豐行啓

※接緊要新聞※

京師近事

▲德宗景皇帝兩滿月大祭行禮情形已略記前報茲悉是日黎明由內務府在觀德殿設幕及祭筵祭品燎床由禮部設餑餑棹張恭辦喪禮大臣內務府大臣鑾儀衛大臣率各處執事官穿駕衣之校尉排列梓宮前陳設連飯棹十一張羊五支燒黃酒五瓶併法駕鹵簿黃轎四頂金爐金鼎四對五色旗五對五色傘五對五色扇五對上駟院恭備馱八付白馬八對由隆裕皇太后率各貴妃福晉命婦至梓宮前行禮奠酒三爵尙茶尙酒尙食尙膳福晉命婦遞酒行舉哀禮禮畢退下還宮遂由監國攝政王恭代　皇上率各王公貝勒大員各部院陪祀自至梓宮前行禮禮部讀祝官讀祭文奠酒三爵尙茶尙酒尙食尙膳行哀禮畢退下派貝勒貝子等至燎床焚化官服金銀錁一萬錠紙錢一萬張五色紙一萬張尺頭八盤各樣皮衣十箱八檯黃綾亮轎一乘校尉護兵侍衛等金銀橋兩座外有黃龍大船一隻長約九丈有餘

▲日昨政府諭交會議政務處飭將光緒三十四年所有交議各督撫及各駐防條奏關於軍政兵制各原摺及議覆各摺片一律封送軍機處以備宣統元年籌議添練陸軍分爲四十八鎭之用

▲聞政府因東督徐菊帥初至省時參革多員其所遺各缺難免有位置私人等事故已密派幹員赴東查訪

▲日前外務部張蔭棠復與壽尙書在部會議西藏政事聞仍爲前擬訂順治初年欽頒藏政之事張以彼時定鼎之初國家文物尙不完全多半襲沿前明張居正所定柔訓政策致二百餘年藏人無國家思想今擬改訂專以宗教輔行政治之策云

▲陸軍部近議蒙古練兵事宜以蒙地遼闊前議練兵四鎭誠恐不敷擬練足六鎭分駐東西中各蒙地一切章程均仿照京旗之制

熊成讞取保開釋（安慶）

○逆首熊成基之兄熊成讞人素謹愿朱中丞前因熊成基在逃不克立時緝獲遂電飭蕪湖道將成讞撤差解省暫行監禁嗣由駐蕪紳商政界聯名晉禀撫轅取保開釋朱經帥以該員既無辜受累寬免株連業於去歲除夕飭將該員釋放暫交保人再候質訊

贛撫爲贛南亂事致各處電（續）（二）

▲致吉安袁統領電　西赴栗市營午拔隊頭接林志熙電請留朱營惟警事甚急似可先將栗市營分駐安源赴安源一哨今早拔隊院銑印

▲致贛州邱鎭台電　據俞道電稱防極爲吃緊閣下似未便遠離即祈體察情形總以嚴防勿令匪竄入境爲要駁銑印

▲致南京端督帥電　辰俞道電復贛郡亦關緊要邱鎭似宜俟吉營到後再行所見甚是祈電飭邱鎭遵照駁印

▲致廣州張督帥電　洪刪顧電祗悉承示極深感佩已嚴飭該文武毋分畛域迅速痛剿倘藉詞諉卸即行參辦俞道已抵南安據禀匪擾聶都後竄崇庾一帶因有備折回五洞巡防三哨在白溪迎擊先小挫復鼓勇將匪擊退鎗斃十餘名斬取首級內有匪目一名又獲探匪二名謹聞駁銑印

▲致南京端督帥電　洪辰咸電悉尊論極佩已電俞道轉飭各文武不得稍分畛域迅速痛勦電奏已發不及會粵銜駁銑印

▲致贛州邱鎭南安俞道電　奏電旨馮電奏悉即著督飭該地方文武各員暨添撥營隊妥速防勦勿任蔓延滋擾並將現辦情形隨時電奏欽此希逐日確查匪勢軍情迅速電告並將某營某地某官弁等名詳電以憑電奏勿太疏略爲要院銑印

▲致南安俞道電　南霰電悉匪退貧險急應上緊搜捕現復由省派陸軍兩隊赴吉以便袁統領撥栗市一營協剿袁並擬親往院巧印

▲致萍鄉楊令林道電　鹽電悉昨准袁統領電調安源兩哨赴贛已慮及路礦空虛飭由省撥隊赴安源塡紮明日開拔鹽印

▲致吉安袁統領電　陸軍續派兩隊十九拔隊赴吉安應塡何處以便貴營抽調馳剿即預籌院巧印

▲又電　今日劉標統帶陸軍兩隊赴吉安貴營如何續派赴前敵即籌定俟劉營到便可拔隊再前赴栗市新軍兩隊到否院督印

▲致南京端督帥電　洪巧電悉十六開赴上栗市新軍兩隊到後上栗一營即赴前敵今日又將由潯調來新軍開赴吉安俾就近備調前袁坦電稱如前敵吃緊願率隊自去應否照准抑令邱鎭督剿乞酌示現匪退各洞貧險俞道已約各營於本日進攻承備鎗彈已電飭文道派員在潯接運送省駁督印

西報譯要

⊙唐紹怡行抵倫敦　○文匯報載初七日倫敦電云唐紹怡已行抵倫敦有晉謁者問其赴歐宗旨唐答云考查英法德三國財政制度該大臣不認與美商議聯盟及籌借巨債之說惟謂刻因受北京諭令故離美赴

預定之期略早耳

⊙京漢鐵路入欵驟增　又載初六日北京電云京漢鐵路自向比公司收還後所入車費較諸去年同時已增多銀十萬兩

分類新聞

政界

蘇撫委查參案 蘇州 ○江蘇道員蘇品仁知縣孫友蕚近被某御史奏參多欵廷寄江督蘇撫查明覆奏曾志前報專電茲聞蘇撫陳中丞現已奉到此項廷諭業委首府何肖雅太守嚴密查辦

東督請解協餉無着 奉天 ○東督徐菊帥近致蘇撫電云尊處欠解奉天省戊申年協餉待用孔亟務請顧念大局迅飭撥匯以濟要需等語旋接陳伯帥電復略謂來電祗悉蘇協奉餉當即飭司設法籌解據稱查得此欵原勸邉金近歸稅司代徵抵還洋欵凡釐金項下一應開支盡成無著雖奉大部指欵撥補類皆空數統計司庫實虧三十餘萬因此常年竭蹶前項協餉委無別欵可籌復查係屬實情方命之愆惟祈原諒

魯省地方要政之條陳 山東 ○魯省日本畢業生任景亭等投稟昌晉廳條陳二事一言省垣本係水地泉源既多取汲甚便就中用磚石建立筋墻劈分爲二使左清右濁免致混淆次言商業招牌宜改良省垣道路逼窄往來頻繁宜求便利有三法一牌匾高架屋上二字號平竄簷間三看板橫釘柱頭無損商業有益行人等情當奉批云所陳甚有可採候行巡警道查照辦理其商業招牌改良辦法尤爲便利交通之要著是否即能辦到並飭該道與商會細加研究以免違抗

鎭關道並無欠解內務府欵項 鎭江 ○鎭關道劉襄孫觀察歲杪奉到撫憲電諭略謂准度支部箇電稱內務府需欵甚急奏催欠解經費希轉飭將本年應解經費於年內掃數電匯歷年積欠亦即趕緊陸續籌解等因尊處有無本年及歷年欠解之欵望趕緊電匯並電復以憑復部勿延爲要等語劉觀察當查得歷年並無積欠至本届上下半年兩次經費亦早解清無誤當即據情電稟撫憲轉電內務府查照矣

撤換巡警員弁 蘇州 ○蘇省巡警局馮觀察查得婁齊葑門外副巡弁梁子山擅作威福私設籐條鞭責巡警應即撤差並將其畢業憑照吊銷以示懲儆所遺之差即派委巡警畢業生陳樹榮接充　又查得婁齊葑門外區員候補縣丞劉永澤久不在局擅離職守應即撤差派委試用縣丞張元燮前往接辦矣

交涉

吉林開埠局之辦法 吉林 ○吉省開埠局原爲籌備開埠而設一切辦法尙未組織完備暫以交涉公所爲局房並聞其內容分爲總務建築巡警等科

教士行船被劫 湖州 ○湖州海島韓教士有坐船一隻於去臘某日由湖開往南潯傍晚七八句鐘之時行至驥村左近忽遇匪船一只搭住船頭匪徒七八人跳入艙內將所有行李物件盡行搶去約値洋一百數十餘元其時該教士等不敢聲張聽其逃逸事後報請烏程縣王令詣勘屬實通稟各憲聽候核辦

飭阻外人私入內地測繪游獵 鎭江 ○鎭郡西南五州山地頗幽僻近有某國商人在該山一帶測繪地勢並持鎗乘馬徧歷各村莊游獵經關道劉觀察查悉以該處係屬內地特諭洋務局勸令他往免釀爭端

軍界

電飭詳查營房失火確情 蘇州 ○江陰縣孫令友蕚初三日稟督撫憲暨藩臬憲電云初二夜四點鐘駐澄學轅三十六標第一營失愼焚樓三楹旋經撲滅無恙各憲得電疑有別情當即電飭孫令將起火確情詳查稟報矣

奪鹽傷勇案批飭查 蘇州 ○[illegible]長友等被私販拒毆身死一案驗傷提訊情形稟奉江督端午帥批云查閱稟叙葉炳大供詞固屬異常狡展而緝私營千都司移文及勇丁王得華蔣泰寶供詞亦多不實不盡此案已死羅長友與王得華等奪獲私鹽挑走被村人趕來拒毆將羅長友之人即係奪鹽之人究竟奪鹽之時葉炳大果否在場未據切實聲明至王得華等既聞羅長友稱係葉炳大毆傷之語足見羅長友未死之前已經尋獲究在何處尋獲何以其屍復在葉炳大門口謂非移往其誰信之案關私販奪鹽毆勇丁情節較重應即飭由常州府先行訪查明確據實稟復核奪一面督同該縣上緊勒拿奪鹽拒毆各犯提同葉炳大悉心研訊究定正兇錄供通詳察辦

安慶協台撤任 安徽 ○皖省安慶營副將楊大璋客臘由江督咨請皖撫將楊撤任以都司劉利貞接署因劉於前次兵變時守城得力故爲破格擢用

學務

蘇省巡警學堂暫時停辦 蘇州 ○蘇省巡警學堂各學生去臘爲第六期畢業之期當即分別給憑惟現接部發高等巡警學堂章程與此項巡警學堂章程多不相符自應暫行停辦所有各該教員等薪水一律放至年底爲止以清界限仍俟遵照部章改設高等巡警學堂另行議定章程再行開辦已由總辦呈報蘇撫並飭遵辦矣

展覽會開會記事 蘇州 ○蘇垣草橋頭公立中學附設之展覽會前於去年收齊各校成績品佈置就緒已於新正初二日開會共發出縱覽劵約四千餘張第一日到會者約五六百人近數日內每日亦三四百人該會將各校成績品分爲五室第一室日日初等小學師範附屬小學官立初等二十校周莊貞豐兩等小學浦莊公立小學半日初等小學培養兩等小學耕蔭兩等小學彭氏兩等小學位育兩等小學唐家巷公立高等小學萃秀兩等小學蘇衞小學高平小學普通小學橫溪小學裕材

小學遂初小學蓮溪小學鴻城小學丁氏小學養正小學醒蒙小學均陳設各校學生國文歷史算術圖畫地理等課互有短長第二室師範女學振華女學蘇蘇女學公立女學蘭陵女學上海務本女學大同女學育才女學勃海女學周莊貞豐女學以上均陳設國文算術圖畫等課以師範振華蘇蘇務本爲最優餘均次之第三室師範女學振華女學蘇蘇女學大同女學蘭陵女學育才女學公立女學貞豐女學以上均陳設女工如絨花藍等件美不勝收而以師範振華蘇蘇爲最優第四室公立高等小學長邑官立高等小學元邑官立高等小學吳邑官立高等小學實業初等小學圖畫補習會第五室公立中學高等學堂農業學堂鐵路學堂以上各項科學鐵路高等爲最優公中農業次之現該會至初九日截止招待各校學生自初十日起由女教習等招待女校各生因恐屆時或有男人闖入現經蘇蘇體育會員担任巡警義務以資防衛女賓展覽至十二日止該會以此次所陳各校成績在教育上應如何規畫統一注重何科特廣徵意見於二十日前寄教育會彙收俾可集思廣益以圖進步

實業

蘇垣去歲錢市情形 蘇州 ○蘇城錢業向爲貿易大宗去年各業生意清淡盈餘者少惟該業於去年雖銀根奇緊仍操勝算茲將各莊盈餘數目錄下

仁和莊一萬三千兩　順康莊一萬二千兩　仁昌裕莊一萬二千兩　永豐莊一萬二千兩　源康莊一萬一千兩　裕源莊一萬兩　永豫莊九千兩　鴻源莊九千兩　晉生莊九千兩　頤泰莊八千兩　豫康莊八千兩　德和莊七千兩　永康莊六千兩　和豐莊五千兩　怡德莊四千兩　晉源莊四千兩　鼎裕莊四千兩　永生莊三千兩　水昌莊二千兩　義裕莊一千兩　惟康莊一千兩　乾昶莊一千兩　森裕莊一千兩　慶豐莊平　大康莊平　福裕莊平　公餘莊平

惟聞福裕公餘永昌三莊均未上市

郵傳部愼重路權 奉天 ○開海鐵路前經鐵嶺紳商呈請農工商部咨請郵傳部轉咨督撫憲禁止創辦在案茲悉郵傳部恐稟請創辦開海鐵路各紳商或受外人之指使所集之股或有洋欵不得不預爲防範以保路權因於日前函請督撫嚴行查禁以防外人暗中借箸滋生交涉

吉省創設自來水 吉林 ○吉省創設自來水一節曾經沈君等發起請辦撫帥飭將股本呈驗再奪在案茲聞發起人沈君已將股本招足並擧李觀察來吉呈驗股本章程及勘查地勢約今歲即可開辦

雜記

胥口盜案續聞 蘇州 ○蘇郡胥口鎭張長卿油車被盜一案失贓二萬有餘幷失去洋鎗二十五桿內有張董經辦團防局所領之洋鎗十六桿太湖營杉板船洋鎗九桿正月初四日又經吳縣捕役帶同眼線至渡村地方逮獲賣牛肉之山東人一名起獲洋鎗一桿鎗上有胥口團防局字樣並起獲原贓銀綢匣及衣服等件當即解送至縣現由王竹浦大令遞日提前獲之餘犯等四犯及續獲之山東人嚴行審訊無如各犯狡猾異常熬刑不供故是案一時未能定奪云

盜刦貧民駭聞 松江 ○松郡西門外秀野橋北附六圖內某姓家於初六夜被盜某本係貧民盜匪因搜索財物無多不暢其欲將事主綑縛灌以火油焚燒逼勒雖未斃命然身上皮肉破爛不堪該處地保及該鄉民均未報縣因婁邑西鄉近來盜案層見疊出而劉令置若罔聞稟報亦屬無益且恐縣官到鄉踏勘差役需索故也

薙髮匠風潮 揚州 ○揚城薙髮匠妄造謠言官准臘月底一律薙髮由是下流社會中人無不將薙去上流社會亦間有頭濯濯如牛山者闔兵因違定制捉去數人薄枷懲罰衆薙髮匠遂聚集二百餘人各持香一炷赴巡警總局滋鬧一時大起風潮總辦即將爲首者責以數十手板衆乃畏懼而散

拿獲僞造鈔票要犯 蘇州 ○沭陽縣昨將拿獲僞造官錢鈔票之李玉香等訊供情形稟奉江督端午帥批云案關僞造官錢鈔票情節較重既據拿獲李玉香即李兆珩楊尼山二名搜出僞票九張顏料單一紙斷難任其狡避仰江藩司會同臬司即飭先提現犯隔別研訊務得確供從嚴議擬稟辦一面上緊差關勒拿逸犯王海波務獲研究

蘇垣銀樓火警 蘇州 ○蘇垣胥門內道前街泰豐銀樓於正月初三日午炊時遺火草堆內少頃火勢大發延燒房屋各處水龍聞警馳救幸未殃及鄰居計焚去房屋十餘間金銀飾物爲數甚鉅

新年瑣談

美總統新年之握手 本年西歷元旦美總統羅斯佛在白宮接見賓客一般公民均入內與之握手道歡是日入宮者共有七千人以每人握手一秒半鐘計之知握手之時約須占三小時

日皇新年之勅語 日皇於元旦下勅語云當新年之良辰與各國代表暨諸大臣開祝宴共歡笑朕甚樂之茲祝友邦代表之君主及大統領康健幷望交際上益加親密

▲桂首相答辭　際此新歲之佳辰陛下召羣臣賜以優渥之勅語不勝感激之至臣太郎代表羣臣謝聖恩之高厚祝聖祚之無疆

▲英國大使之辭　今當新年之御宴外交官同蒙寵召且賜以優待之勅語外臣等實深欣抃惟期臣等之君主及大統領各增進親善之交誼以酬陛下之叡旨幷祝聖壽之無疆及貴國百姓安寧之福祉

日后新年之御宴 日本皇后於一月五日午後三時於御內儀人形間開新年之御祝宴東宮妃周宮富美宮泰宮各內親王東伏見宮妃久邇宮妃梨本宮妃各殿下皆蒙賜祝餅開宴時香川皇后宮大夫佐佐木野村兩樞密顧問官及夫人高倉柳原兩典侍皆蒙賜陪食

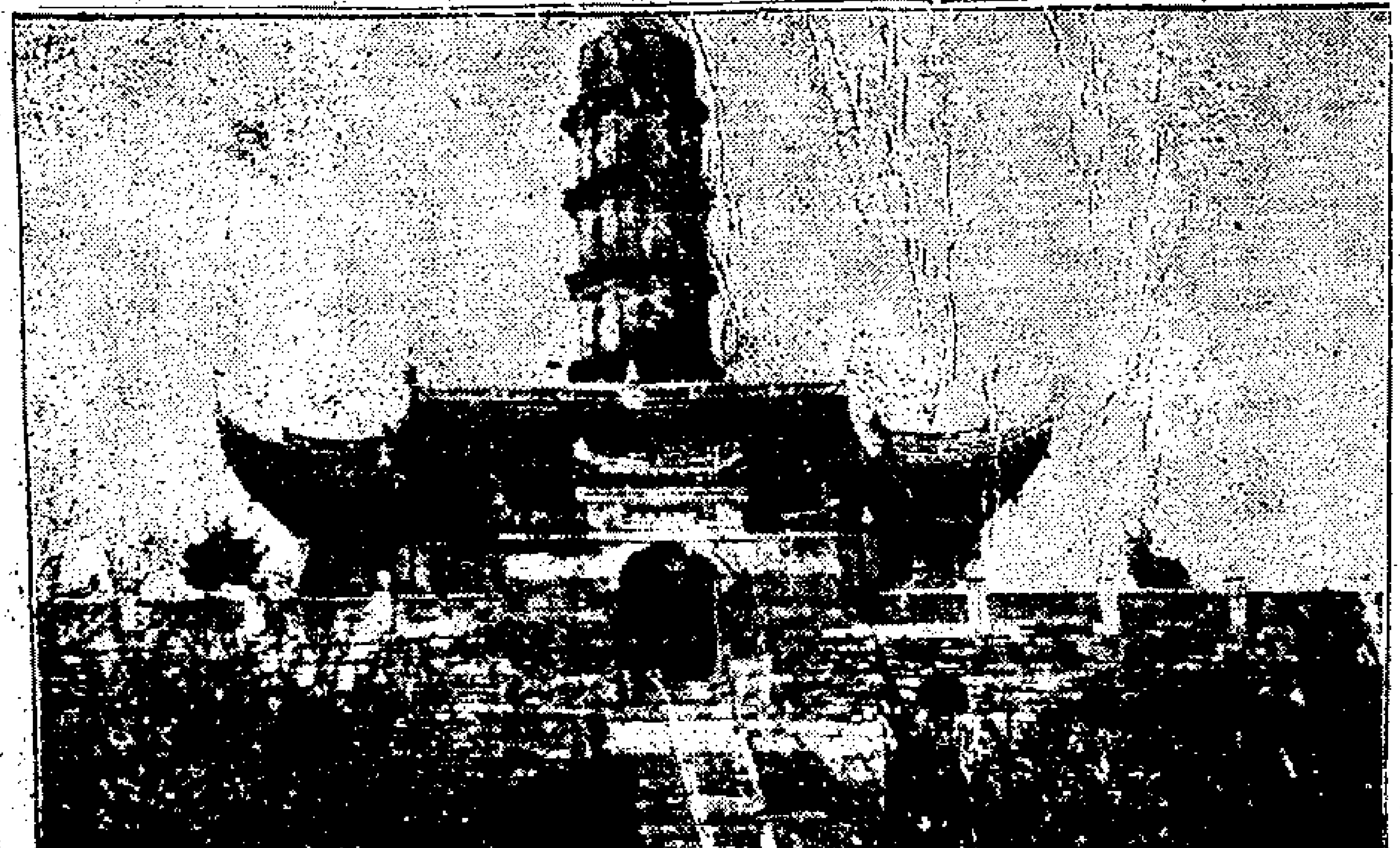
北京名勝之三

黃東華壽仙先生玉照

痛不欲歸僊遊

廣東華壽仙君述說如何得其所以得享遐齡者皆歸功於韋廉士大醫生紅色補丸之能力使之精神強健身體康寧焉茲將華君來函附錄於下云 余夙患足疾兩腿腫痛苦不可言喻有時痛甚竟致數日勉強臥床不能獨自行走或有欲動步自彼至此必須有人左右扶持余因雙足瘓痺使全體皆受疾病痛不欲生自覺如此軟弱不禁潸焉出涕每思己身本爲靈魂之軀乃竟受此酷慘之痛不得自由強作人耶何使我至於此極也余因四肢疼痛以致辦公之處未能持至公事未免廢弛試服多方藥物多皆無效一日偶讀小書一本見所載韋廉士大醫生紅色補丸功效之神奇遂購服一瓶便覺大有轉機於是接連服之痛苦全消步履安詳無須人扶持余友見之大爲詫異矣余現年六十有六身體康健精神勝常無異少時益信此誠爲奇藥之大功並心感韋廉士醫生藥局東翁之深恩甚矣許韋廉士大醫生紅色補丸用余之保證書廣告於世 韋廉士大醫生紅色補丸能復新男女老幼之氣力是丸治療有清血補血之功使全體能生潔淨有力之新血在全球中已醫治無數之疾病即如 風濕骨痛 臀骨酸痛 胸膈飽悶 胃不消化 肝經各病 頭痛頭暈 山林瘴氣 腦筋無力 諸虛百損 少年貪老 左癱右瘓 脚氣衝心 瘡疥癬疹 皮膚諸症以及婦女經水不調男子操勞過度等症服是丸力能全愈患病小孩力能強健焉 中國各處藥局商店均有代售或直向上海九江路丁字第八號 韋廉士醫生藥局中國總發行處購買亦可

價銀每六瓶大洋八元每一瓶大洋一元五角 遠近郵費一律不取

啓者此藥爲日本海陸兩軍諸大名醫及藥郎官五名協同研究極力參考始得發明其劑其主效之顯著久已名馳內外[illegible]比之眞藥也倘蒙 仕商惠顧請認明本館招牌爲記庶不致誤

專治効力　隔食　胃弱

多年胃弱　胃痰

心胃氣痛　胃痙攣（即或時抽筋）

食物不進　胸痞（食物不消化故胸積聚）

吐酸嘈雜　宿醉（即昨日飲酒今日尚醉）

膨漲　惡心嘔吐（見食吐）

小兒或吐乳等胃症少服之則靈驗如

日本總售處　日本東京銀座一丁目　日本大阪南久寶寺町二丁目

清國寄售處　上海河南路老巡捕房北首

胃症形態 胸膈困若○食物不進或食過多○或[illegible]則痛○胸腹並痛○胸脹痛○打嗝○吐黏涎○吐酸水○○血氣逆上則目昏花○腰腿發冷○或大便不通○下○或時下瀉○或腹內無力氣不時憂鬱○顏色青黃○不時困倦○或欲勞動而無力○且無記憶○若少出力則厭○○身體好睡此等症皆胃症之形態也

價洋

三日所服藥料　定價洋一角

八日所服藥料　定價洋二角五分

十七日所服藥料　定價洋五角

卅七日所服藥料　定價洋一元

山田安民大藥房

東亞公司大藥房

乙 39

勿銷亞支奶諸君同鑒

不肯貪廉買賣貽害同胞尤必當極力提防調查假冒今當改元振興國政又值萬國關會之時注重禁烟實爲當務之急請觀亞支奶與鴉片烟又是一塲劇戰吾願 諸君留心杜假協力扶眞並於地方耆言以導倫異日吸烟同胞得登覺岸定不忘 諸君良藥苦口之功也茲因新年適在國喪期內舉凡致賀例不須揚肅此祇請 財安諸希 雅照不莊

上海英大馬路壽康里亞支奶總經理席裕麒頓首

乙3

興利必先除弊杜假乃可存眞僕經理之爾藤亞支奶對烟能力有斬將搴旗之功故承 諸君推許願代分銷不謂發達聲宏奸商影射步席文光之後者有若勸賑藥房呂靜齋華俄藥房陳振廷此就本埠耳目所及者約略言之至外埠作僞之徒不可勝計 諸君既具熱腸同心濟世固

孔子曰法與之言能無從乎改之爲貴巽與之言能無悅乎繹之爲貴是說也可移贈於烟界諸君所謂法與之五申也我，國家三令謂異

留屬日本富山席裕麒勸戒煙芻言

禁烟之令不可謂不嚴矣其初嗜烟者聞之莫不慄慄危懼不敢不從也且日覓戒烟諸良法是從之而又能改之矣當是時也僕敢爲諸君賀所言何與之言何也僕少有濟人之念當未禁烟之先竭遊歷數年之精力已覓得亞支奶戒烟靈藥其法良美備確鑿可致夫人而知之矣以故告白甫登銷塲頗旺數年之中因吾藥而斷癮者不知凡幾諸君之去苦就甘樂從吾言是悅之而又能繹之矣當是時也僕又敢爲諸君賀夫已戒者可賀未戒者益可懼懼之維何曰亦勸其速戒而已嘗推其未戒之由以爲烟之足以治病尚未知藥之足以祛病也以爲烟癮之難脫尚未知禁令之難脫也以故舍良藥而犯嚴禁有所勿恤嗟嗟以是而戀戀於烟者亦重可懼矣不知良藥不可舍嚴禁又安可犯乎今歲改元振興國政禁烟之令必致更加嚴吸烟諸君倘得晏然作蜉蝣朝夕之聚乎諸君倘能翻然省悟力求自新當知僕之良藥既非苦口之物僕之忠言尤非逆耳之談也爰述芻言敬祈采納

留屬日本富山席裕麒勸戒烟芻言

乙2

請看發財不難

人謂發財甚難吾謂發財甚易其道何從蓋有法焉可使人在數月內驟得巨金坐擁厚貲乃開演電光影戲是也然若以尋常所演影戲而論陳腐朽舊比比皆是閱者耗貲意在娛樂今以數見不鮮觸目生厭之舊片且多搬演試問有何趣味安能饜閱者之意欲期生涯發達豈可得乎現在中國文明日進諸界君子[illegible]慧頴敏者居多數公餘之暇每喜觀玩影戲以覘中西典故是以本公司不憚繁文敬忠告於操斯業者其速翻然變計苟欲生涯暢發日增月盛則必得公購本公司盡善盡美奇幻巧妙兼有華文題目之新片取以開演生意之佳保可蒸蒸日上也本公司實事求是深惡夫譸張漁利因組織三何司[illegible]合成一大公司牌號盈昃在上海英界泗涇路五號大洋房內躉批零售各種影景片子機器引擎電燈電線一概俱全無論本地定辦合式樣片子只須於廿四點鐘以前關照包可告成隨時預備五彩及本色新片總有五十萬尺以外此項眞正新片不獨自運來中國迄今還未開箱即在外洋亦從未演過斷非徒託空言者可比盍請 諸君移玉本公司鑒賞一試新片能使喜者笑離合口悲則涕泗交頤眞是神情畢肖妙不可言若欲影戲生涯茂盛者請從速租購以資快發大財消余誇語請嘗試之或租或購價均克己以廣招徠

英美盈昃影片公司廣告○電話一三五九

甲88

華商集成圖書公司

新編小學堂用書廣告

分發行所北京船板胡衕

修身教案
第一冊七分　第二冊七分
第三冊九分　第四冊八分

習字範本
第一冊七分　第二冊七分
第三冊七分　第四冊七分

歷史教案
第一冊一角　第二冊七分
第三冊五分　第四冊五分

算術教範
第一冊	一角半
第二冊	一角半
第三冊	一角
第四冊	一角
第五冊	一角
第六冊	一角
第七冊	一角一
第八冊	一角
第九冊	一角
第十冊	一角
第十一冊	～角
第十二冊	印刷

體操教範
第一冊一角　第二冊一角
第三冊八分　第二冊一角

修身教科
第一冊三分　第二冊四分
第三冊六分　第四冊七分

習字教案
第一冊二角　第二冊角半

歷史教科
第一冊五分　第二冊三分
第三冊三分　第四冊三分

毛筆範本
第一冊一角　第二冊一角

樂歌教範
第一冊六分　第二冊六分

國文教案
第一冊	二角五分
第二冊	一角五分
第三冊	一角四分
第四冊	一角三分
第五冊	一角四分
第六冊	一角三分
第七冊	一角三分
第八冊	一角三分
第九冊	一角
第十冊	一角
第十一冊	一角
第十二冊	九分

地理教案
第一冊	一角
第二冊	五分
第三冊	五分
第四冊	五分
第五冊	五分
第六冊	五分
第七冊	六分
第八冊	六分

理科教案
第一冊一角　第二冊五角
第三冊四分　第四冊四分

圖畫教案
第一冊一角　第二冊一角
第三冊七分　第四冊七分

國文教科
第一冊	一角
第二冊	一角
第三冊	八分
第四冊	九分
第五冊	八分
第六冊	八分
第七冊	八分
第八冊	八分
第九冊	五分
第十冊	五分
第十一冊	六分
第十二冊	六分

地理教科
第一冊	五分
第二冊	三分
第三冊	五分
第四冊	四分
第五冊	八分
第六冊	八分
第七冊	八分
第八冊	八分

理科教科
第一冊五分　第二冊三分
第三冊三分　第四冊三分

手工教範
第一冊一角五分　第二冊九分

各種教科新書
國史第一讀本	一角
讀本一新	一角五分
國文典問答	二角五分
中等國文讀本	三角
普通地理讀本	二角
初級地文學	一角五分
地學始教授本	二角
修辭學教科書	二角
中學化學教科書	五角
最近代數學	六角
哀獄庭兵書	四元
數學大全	一元二角
繪圖幼學新讀本	八角
曲選第一編	三角
地文學簡易教科書	三角
中學本國史	六角
歷史教授法	一角五分
西洋史講義	一角五分
最近生理衛生	七角
兵法要略	八角
步兵斥候教練	五角
新代數教科書	一元二角
學生訓	三角
簡明國民教育法	二角半
世界教育譚	二角半
女子教育論	四角
小學修身節本	三角

分發行所漢口四官牌樓◉山西太原府大街局

本公司教科書共分四學年現已一律編齊正在陸續付印業已全書告成定價極廉學界諸君請移玉惠顧為幸

總發行所上海棋盤街點石齋書局開明書局申昌書局

乙25

哲那斯谷

鋪屋面掘斯勿答廣告

美國斐來答斐愛地方白
爾勃掘斯勿答公司所製
之鋪屋面掘斯勿答係用
的里你達湖所出之料製
成比之他家用煤油等所
製者有天壤之別現在存
貨甚多欲購者請向上海
專誠經理之新旗昌洋行
接洽可也

甲36

頂上美紙香烟

甲12

亞西亞火油公司廣告

本公司由今年起自
行發售素所著名之
僧帽十字兩牌火油
護油已久蒙　賜顧
諸君所稱許近又續
運向日殷馳名之鐵
鏽老牌火油爽華此
油體質之佳早已膾
炙人口爲　紳商所
信用是以消路極其
暢旺運爽本公司所
售各牌火油又經油
羅新發明特別改良
便鑑善鑑美其光明
務更倍于昔諒已在
賜顧諸君洞悉之中
本公司在大馬路所
設燈店懸點之燈光
羅四射書及街備黑
夜亦同白畫經過之
人無不異口同讚且
所售之燈定價標廉
綠本公司爲推廣火
油消路起見照來價
售出並不圖利也

甲22

祥成洋行告白

啓者本行開設在上海
泗涇路第五號門牌今
有茄瓢油所製之洗衣
肥皂躉批出售此項肥
皂裝於花鼓桶內如購
者請至本行接洽可也

甲44

斯登頭痛藥

啓者斯登醫生所眞醫治頭痛藥極有靈效無論何種頭痛服此藥後數分鐘即全愈此藥外面包有極薄麵衣一併吞下其味絲毫不苦其性絲毫不毒於衛生上絕無妨礙此藥發行已五十年醫治有效者不知幾萬萬現分發各藥鋪代銷購須者請認明盒蓋上有三角盒地招牌便是 美國彌其剛地方斯登公司啓

甲3

彭永順磁器號

本號開設上海新北門內
康家衖常年派友駐鎮督
造粗細磁器運申批銷凡
碗盞盆碟花瓶花碎瓷盅
帽渠茶壺茶碗家用物件
一應俱全向做內運[illegible]海
各路批價廉做定貨極其
安公並爲推廣生意起光
自戊申年臘月朔日起門
在寺售均照此盛一律格
外公道以廣招徠如蒙
官商購顧認明裕牌庶不
致僕

保家行廣告

啓者本行專保
面火險創設最久
所保之險如有不
測無不立時賠償
保費亦較住行公
道如貴客商欲保
水險者清至上海
黃浦灘四馬路轉
角第一層樓上向
本行帳房羅君接
洽可也
大班蜜司雪姆司
啓

甲3

祖傳秘製

本館祖傳始創自甑萬應如意油扶正抑邪性和功峻內科外料俱治或蒸或食隨時咸宜無病則分益諸經有病則各呈其效馳名經久實有效驗爲濟世之慈航護身之至寶也氣味清香與別家不同請當試之每瓶洋一元五角●一角●五分●二分●自甑薄荷油●萬應玉樹神油價同上●薄荷錠每錠洋三角●舖在上海老巡捕房對門分設杭州清和坊又蘇州閶門中市

乙140

山東濰縣煤礦

洗潔塊煤廣告

本公司自運山東各路礦煤視自盛督以求精益不惟燃燒火勢足力且與別路經燒山東各名廠及輪船戶等無不讚美銷路愈形暢旺價明年即英一千九百零九年之貨業經在申定出已數不勝計滬上爲通商大埠薈萃之處故本公司另設分銷處在黃浦灘念八號內電話一千四百六十號倘蒙諸　紳商賜顧欲看樣者請速至本帳房預早購定遲恐不及其價格外從廉以廣招徠特此佈告

上海山東礦務公司啓

SHANGHAI-AGENTUR
der SCHANTUNG-BERGBAU
GESELLSCHAFT

18

保平水險有限公司

本公司首董接察司蓬
白斯總局開在英京倫
敦來往銀行係英國大
銀行上海開設分行辦
理水險事宜在四川路
四十八號門牌四馬路
轉角賜顧者請至本行
當可趕速承辦特此廣
告
本公司經理人牌根啓

胥門昇園招盤

本店盆湯
浴堂向來
生意不惡
承蒙　紳
商謬讚現
因本主人
另有別業
將全副生
財減價出
盤倘有合
意者來園
面議可也

乙48

三井洋行

經理

明治火險　東京水險　日本火險　共同火險

茲者本行經理明治火
險東京水險日本火險
各公司數十餘年辦理
安協賠款迅速中外紳
商深所共知悉不再贅
今有共同火險公司已
歸本行經理專保南北
市房廠棧其價格外公
道　諸公光顧請　駕
臨四馬路北四川路口
四十九號門牌本帳房
面議可也

三井洋行特白

(包祥生知悉)

祖毋自爾去後日夜盼望有
病在床忽於臘月廿八日接
爾來信云所有之物均未用
去託便入帶來云云深有故
過之心爾叔亦明知爾受入
之悉現已說明決勿深究務
祈見字即速回家拚將各物
帶迴可以容易料理爾止在
年輕一世之事切勿一僕再
僕保全我年老之祖毋性命
是盼並爾住居何處來信爲
明託一入來與爾料理亦可
祖毋特白

乙45

家敘樂戲園

新到日本武術家

本園今又電聘日
本技師開演奇妙
武藝俄法術士幻
術英美女士美麗
挑舞隨戲加送活
動影戲園中添說
機器火爐陳設之
華美招待之週到
筆難盡述每晚八
點開演請早降臨
勝　頭等一元二
等六角法界二洋
涇檣下塊便是

6316

(洋房出售)

啓者今有
洋房一所
計房屋七
間另有馬
房菜園及
拋球草地
坐落英租
界西首欲
購者請商
致義洋房
由申報館
轉交可也

甲2

老太古告白

倫敦舘格西火險公司
柯里仁火險公司
叭喇定火險公司
雙司勞洽具火險公司
家定火險公司

啓者本行經理以
上五保險公司事
務現可代客保房
屋棧房及各埠內
所有衣服生財貨
物等保費格外公
道本行更設經理
處在寧波鎮江蕪
湖九江漢口宜昌
蘇州杭州抄市烟
台天津牛莊等處
貴客欲保者請速
面議可也特此佈聞

丁1

肺腑之感

今人繕寫謝函每曰肺腑之感其實謝函中之通套語耳未必眞感激肺腑也惟僕今致函謹謝貴藥房則有不可同日語者蓋僕患肺風痰喘症甚危近服貴藥房之艾羅療肺藥得愈此而不感深肺腑尙有可感之事哉惟是近將于役川中跋涉長途或恐喘逆復發爲此除專函布謝外并乞示知陝地有無貴分鋪以便他日就近購取爲禱專此即請經理先生財安　王景猛頓首　中法藥房錄登

茂生保險公司謹啓

本行向在英國列佛坡創辦皇后火險公司計有六十餘年自分設上海三馬路以來歷有年所凡經理保險一切事宜務須公正保費從廉逾格克己設遇不測賠償迅速故素爲中外紳商所信從今因舊址翻造房屋遷移於四川路第五十三號江海關後面照常經營如蒙賜顧欲保險者請至本帳房接洽可也

經理　姜桂生　謹啓

信義儲蓄銀行緊要廣告三則

(甲)本銀行股息定於明年正月發給凡與股諸君請就近在各分行支取(乙)本行銀元票因分行衆多通行各處舟車往來携帶最爲便用(丙)本行五年定期存款因息大難放今定於年底截止凡年前來存仍照一分行息自明年正月起長年存欵至多八釐另有詳細章程請到行取閱可也此佈

滙豐銀行告白

啓者本行收足資本洋一千五百萬元公積英金値洋一千五百萬元又銀洋一千四百萬元共合洋二千九百萬元另議定備用股本洋一千五百萬元總行設在香港分行在倫敦廈門暹邏也滑惟亞孟買加拉吉打古逢北福州德國漢口神戸長崎意陸伊羅法國呂宋紐約檳榔嶼西貢舊金山新加坡蘇拉巴亞天津北京橫濱其上海行與各商往來暫存本行之銀有日結張者其息長年二釐存至二十萬兩爲止存一年者其息照長年四釐算存六個月者其息照長年三釐半算存三個月者其息照長年二釐半算凡現下所執五釐息一年期存單滿期轉新單者仍照五釐息算代付本埠匯票並辦理銀行一切應辦事宜滙票可以滙至倫敦歐洲印度舊金山美國中國東洋等處大通商碼頭特此佈聞

光緒三十四年八月十九日

學部審定商務印書館各種教科圖書

書名	用者	冊數	價目
修身教科書	初等小學生	十	一元
修身教科書教授法	初等小學教員	十	一元
國文教科書	初等小學生	十	一元九角五分
國文教科書教授法	初等小學教員	十	三元二角五分
筆算教科書	初等小學生	五	九角
筆算教科書教授法	初等小學教員	五	一元六角
筆算教科書第一二冊掛圖	初等小學講堂	十六幅	二元五角
珠算入門	初等小學教員	二	四角五分
地理教科書	初等小學生	四	五角
畫學教科書	初等小學教員	一	五角
教授法原理	初等小學教員及師範學堂學生	一	二角
學校管理法		一	二角
教育史		一	二角五分
筆算教科書	高等小學生	四	八角
珠算教科書教授法	高等小學教員	二	一元
地理教科書	高等小學生	四	五角

書名	用者	冊數	價目
萬國輿圖	高等小學生	一	三角五分
毛筆習書帖	高等小學生	八	一元四角
鉛筆習畫帖	高等小學生	八	八角
農話	高等小學宣講用書	一	一角
英文初範	高等小學生	一	一角二分
帝國英文讀本	高等小學及中學生	六	三元八角
馬氏文通	中學堂	二	一元五角
中等國文典	中學堂	一	一元
東洋歷史	中學堂	二	三角
西史課程	中學堂	三	
萬國史綱	中學堂	一	一元
中國地理教科書	中學堂	一	二元三角
最新中學教科書幾何學	中學堂	二	一元五角
最新中學教科書三角術	中學堂	一	一元三角
博物學大意	中學堂	一	二角五分
最新中學教科書植物學	中學堂	一	八角

書名	用者	冊數	價目
最新中學教科書動物學	中學堂	一	八角
最新中學教科書礦物學	中學堂	一	八角
最新中學教科書地質學	中學堂	一	一元二角
理化示教	中學堂	一	二角五分
最新化學教科書	中學堂	一	八角五分
中學鉛筆習畫帖	中學堂	六	一元二角
中學鉛筆鋼筆水彩畫範本	中學堂	十	二元 四角
黑板圖畫教科書	中學堂	一	一元
帝國英文讀本	中學堂	三	七角
蒙師箴言	宣講用書	一	五分
克萊武傳	宣講用書	一	三角
美洲童子萬里尋親記	宣講用書	一	三角
魯濱孫飄流記	宣講用書	二	七角
澳洲歷險記	宣講用書	一	一角五分
富國學問答	宣講用書	一	五分

英商巴勒火險公司

本行經理北英商火險公司資本銀四千餘萬兩在申開設最先迄今已數十餘年專保房產貨物棧廠一切火險遇有不測無不立即照賠保價格外公道如蒙紳商賜顧請至五馬路口第二號門牌本公司帳房面議自當悉心照辦以副惠顧之意此佈

廣東仙壽富　各省馳名　興陽種子丸

此丸人參鹿茸海狗腎黑驢虛配合君臣各藥用治男子腎鞭精冷易事不舉氣虛血弱體虧神疲夜夢遺精艱於嗣續罔不奏功迅速誠興陽之妙品種子之靈丹也每罐一元兼售興陽種子酒每瓶一元中瓶五角八參再造丸每粒一元加料五角雙料二角五分總在上洋英二馬路畫錦里興讓口請認鐵拐李爲記

今又新到

頭等照相大小精巧快鏡頂高好華司金雞納霜

眞正馮了性藥酒 ●哮喘洋金花 ●萬應如意油 ●靈效玉露神油 ●疏風薄荷錠 肥兒疳積糖 ●上品花露水 ●馳名三蛇瘧疾丸 ●名目繁多不及細載 三茅閣橋北首老同慶堂莊號啓

密采里大菜館

小店大菜久蒙仕商賞成光顧感戴情隆茲特大菜間放大裝以各種風扇異樣電光地位清潔服侍周到若屬雅天一登斯地殊覺心曠神怡所備大菜潔淨味美與衞生大有益處請諸君賜顧嘗試爲禱半時小食每客一元二角午晚大菜每客一元五角

密采里公司

上洋外國木器　任祥茂號

本號製造洋式木器自運外國鐵床黃藤籐椅譚絨花緞牀椅各色俱全另備摺藤椅千數只專門出租定織甎綢玻面發客公道如蒙光顧格外克已謝棋盤街三茅閣橋便是

新到賽銀食具打簧金表批發

本公司新到新樣打簧金表價廉物美新樣大小夾金表自三元起碼二十元爲止特別中國式賽銀台面一百二十件裝一箱廿元二八食具每盒二元零躉批發公道上海恆絡里華興公司白

乙107

申報第叄張

宣統元年正月初八日共四張

西歷一千九百九年正月廿九號禮拜五

凡購崔製半夏必須認明獅香爐牌號格外慎重格外注意以免誤購○僞藥欺人　天誅地滅　抄我告白　即是贋獻

崔製清痰半夏始創

崔製清痰半夏上自公卿大夫下及農工商無不知此藥乃獅香爐崔氏創製自發兌至今治癒咳嗽痰喘之症已數萬餘人秋間蒙兩江督憲端大帥採辦上月又承湖北臬署及京師伊御史衙門採辦恩需并蒙府縣書院於是本堂益加奮勉選料製煉格外認真格外慎重庶不負各大憲提倡熱忱第邇來人心不古濫上尤甚竟有依樣仿造抄襲仿單告白無目混珠凡惠顧者務須認明獅香爐老店牌號室懸上海縣李直刺嚴禁僞造告示仿單有頭家

膏影紙包上有雲龍商標方是的真治創如本膏之藥驗無珍珠龍涎香化州橘紅珍貴之料六大盒洋十三元二角如無効驗遵拆開對口亦可退還銀又發製癇氣化痰氣急血品廿受重罰大盒洋二元小盒洋一元一角旬丹每服三角每料五元

上海新橋南邊香店轉彎約十餘家根德里內崔氏獅香爐藥室啓

14

廣東陳恒德堂神藥到申

立愈小腸疝氣除根神藥

本堂秘製立愈小腸疝氣膏藥其功之速無出其右無論陰囊腫脹偏墜甚至坐臥不安痛苦難忍凡將此膏貼之立時陰囊收小腸鳴脹消極至兩天包能除根屢試屢驗百發百中備年久根深宜貼正號卵藥力大而取效愈速矣每張正號一元副號六角▲外有特一神效疝氣丸每大盒二元小盒一元倘外貼內服雖十年二十年之老症愈後可保永不表發誠疝氣之神藥也▲假冒甚多購者認明廣東陳恒德堂分設上海英大馬路萬康醫園對門德仁里內石庫門除購信力自給

請看女界生輝

又製專治咬髮藥連用三十天永保不咬續採生髮膠包可重生不靈還銀每洋二瓶每瓶大洋四角

予自庚子遭拳匪之亂遇父母被僑寓滬上不料一病兩載骨瘦如柴髮禿如尼求方乞藥無一效驗聞新閘盆湯弄橋南首北無錫路人壽醫藥室秘製生髮膠神效先購試用兩瓶漸見發枝今又着小婢奉洋二元購選上好乞付四匣如能還我本相擬當逢人說項以揚仁風　天津旅滬女子前幼女學堂教習吳湘雲寓本埠西門武聖宮

湖北籤捐彩票頭彩五萬元

本局奉湖廣總督部堂張奏明開辦第八十四會頭彩六萬張每張售洋六元現因銷場暢旺不敷分售奉准加設第三會副票六萬張每張售洋一元中彩號數之多發派出彩銀之高比各公司爲優大票准定期正月廿六日開彩副票定期正月二十九日均在漢口開彩紅票得彩憑本局對號單兌銀示本總局在漢口鎮江上海分局設在南市萬聚碼頭信成銀行樓上惟本分局均係躉批向不零售○外埠往來信力票力一概不付請自給再紅票如無本分局騎縫圖章因無票根可查概不發兌特白

正月二十六日開彩

正月二十九日開彩

聲明慎購僞藥

上海獅香爐主人崔雲先生大人雅鑒久仰鴻名未得識荊爲悵僕由京過申承友人託辦貴爐清痰半夏二料哮喘丹二瓶詎至盆湯弄香店轉彎大街見門懸三代家傳崔製半夏招牌入內購取計洋三十六元四角讓去六元四角實付洋三十元正業已寄至北京奏阪抗後據各報知閱有買牌情事並圖標告白深悔前次鹵莽悞購僞藥因貴爐圖標乃根德里牌號是獵香爐僕購之藥並非根德里並無牌號且自願讓實情節顯然竊思此等作僞居然明目張膽而貴主人臥榻之旁豈容他人酣睡耶然僕但願服者有益無損更復何求如果大有妨碍望速示知以免貽累并敬告後來采辦諸君須認明根德里內獅香爐牌號方不致蹈僕覆轍也此頌日祉杭州黃河橋許寶善頓首白

鄂省瓷捐病商

湖北釐卡自三十一年改併統捐剔除積弊上憲爲恤商便民起見如江西瓷器運往四川經過北武穴爲入口統捐章程以丈量貨艙爲度因瓷埠方以三六因爲支章每尺見方作支草三支六毫報至宜昌出口連耗費每支完錢八十餘文其量法有草照算無草照除以寬扯狹以深補淺短爲經以寬狹深淺爲緯六面合攏所成方尺無一尺登方地位祇容瓷草兩支運川路遠易破裹包甚厚抽釐較邊海瓷捐已重上今兩年之卡司巡愈換愈惡回回加申客艙到卡任意亂量遇頭帶尾長短幾多不分寬狹不辨深淺甚至一備瓷草所裝兩千餘件要算二萬幾千支多完捐錢二千幾伯串文嗚呼一艙貨本不過値五四千串一卡釐捐去了一半若與爭論扣留不放武穴江邊風浪履險可事巡丁藉此奇索孤客至此含淚吞聲祇得求伊早給捐票開行上遊免遭風浪不料新河口滝口實塔洲三卡無處不留難加補統共算來實有値百抽六七十之譜資本虧耗所以上今兩年運川瓷客十無四五若不整頓漸漸斷絕惟願保商者鑒察焉　川瓷幫公具

復旦公學招考插班生廣告

資格品行端正國文清通身體強健

程度預科四年畢業本科三年畢業

校費每學期學費宿費洋六十元第一學期操衣費洋十元均於入校前繳清

報名在上海白克路寰球學生會

考期明年正月二十日上午九鐘假寰球學生會考驗過期概不補考投考者携帶中西筆墨並繳證金五元被取者學費內算不錄者退還取而不來者不還

新創龍興旅館廣告

本館開設四馬路石路口新造紅磚洋房一所照泰西形色各房曉亮寬暢宣衛生陳設鐵床氣墊預備綢綾被褥西式砂張茶水飲食清潔茶房呼喚靈便遇到輪埠車站派有妥夥照料官臣商學界惠臨試之　貴客行李祈請達　本主人謹白

各省籌辦諮議局

官長設立

▲山東

山東籌辦處因各州縣調查員聽講回籍特行札發調查員證書以爲各州縣委任該員等調查之證并於札內敘明調查員如有合選舉資格者應准有選舉權應各員公權無損得以盡心調查茲將札文照錄於下

爲札飭事案照本處迭經飭該屬遴送調查員先行赴該管之府直隸州治聽講在案現查此項聽講員想已聽講完畢按照本處辦事期限即應於十二月中旬回籍預備調查事宜所有該屬聽講回籍之調查員應發給證書以爲該屬委任調查之據茲由本處印成此項調查員證書轉發該屬官長隨時按名塡給各員存根截留彙繳本處但此項証書專爲發給聽講回籍之調查員其由該屬官長臨時加派之義務調查員無須發給以示區別至各調查員既受委任之後即應分區親往挨戶調查分別塡册不得畏勞簡出轉托莊長約保往查致滋流弊該調查員每日所到何處所辦何事均逐日登入調查員記事簿事竣彙送本處以憑查考勤惰分別懲奬如該員等當調查之時有違章滋事及需索等弊經人告發者該屬官長應即一面追繳証書撤銷該調查員職務一面按律懲治毋稍徇縱若調查員本身有選舉權資格者應一律予以選舉權不得因爲調查員而消滅其資格其本無選舉資格者亦不得因爲調查員遂予以選舉權爲報償之地但該員如確有選舉資格仍應先行呈明該管之州縣查驗批明確定方能登入調查人名簿該員不得自行塡簿以防弊混爲此合行札飭并附發調查員證書若干紙札到該屬立即遵照上開各節妥愼辦理毋稍玩愒並將奉到證書日期塡寫名數具報查考再投票開票所管理員與選舉有直接之關係非調查員可比無論有何項選舉資格均不得有選舉權

▲湖南

湘省調查選舉研究所原定以三星期爲第一次講畢現以欽限迫促亟須換班從速研究而目下又屆新年遂擬將日期縮短惟將每日鐘點加多計自去臘十二月初十日開講至昨二十日即已講畢並於二十三日將投票紙及投票簿等式一律預備舉行實地演習是日除聽講員外他人到所參觀者亦頗不少云

▲安徽

安徽諮議局昨將所擬簡章詳奉院撫批云詳摺均悉簡章尙屬妥洽應准照辦並候分咨奏咨立案施行該處爲全省選舉之總匯對於各屬初選複選事宜有指導督催之責前因軍務倥傯成立較遲現既組織就緒派定員司仰該司道迅即率同在事各員妥擬各項規則通飭遵守並隨時札催各屬尅期舉辦倘有延擱或敷衍塞責准即據實詳請撤參以示懲儆

▲江蘇寧屬

寧屬諮議局籌辦處以今正下距開會之期不過九月規制既不容隘狹而期限又苦不從容若不將建築事宜早日圖維誠恐緩不及事故特於日前將應行籌辦各節呈請江督鑒核當奉端午帥批略云諮議局爲議院基礎中外觀聽所繫自不容苟簡從事所呈相度地址調查形式籌擬經費各節均關緊要省垣各廨舍既均無可遷就所請於城北空地按照公園辦法向地主價購自可照准惟廣袤計須若干何處較爲便利應由該處自行相度合宜之地確定畝數稟候核奪其派員前往日本調查建築事宜應准遴員札委給咨考察至所需經費候札飭寧藩司暨財政局會同該處切實估計核定數目籌指專款詳候飭撥仰即知照

士民實行調查

▲浙江（寧波鄞奉）

鄞邑諮議局事務所日前已將各處投票區所擇定照錄如下　城廂（南東隅西南隅東西北隅江東江廈江北南郊）投票所設在縣城隍廟　東鄉一區投票所設在盛墊橋羊廟　二區投票所設在東錢湖岳廟　三區投票所設在大嵩恒德堂　南鄉一區投票所設在徐東棣棟木廟　二區投票所設在胡家坟西林寺　西鄉一區投票所設在鄞江橋它山廟　二區投票所設在石碶園義庵　三區投票所設在望春橋法華庵　四區投票所設在鳳岙市行宮

奉邑諮議局調查員已於去臘出發茲將調查人員姓名區域錄後（奉化鄉）張翊聖汪成釗王禹甸　（連山鄉）周兆璜周曰年江大勳王銘新王維嘉（松林鄉）宋蔚臣王日升　（忠義鄉）沈一桂劉紹璣吳嶠陳鎭金　（金谿鄉）鄔祚勳王翊唐葛蔭元　（長壽鄉）李鎭南張懷清陳鴻瑞孫可貞　（禽孝鄉）張祖桐吳康瑞汪夢蘭　（剡源鄉）毛尙宋浩胡秉奎

▲江蘇蘇屬（松江上海）

上海選舉調查事務所定於正月十二日午後二時在學宮明倫堂開選舉調查員全體大會茲將開會秩序錄下　一開會　二邑尊宣示選舉人名冊　三分贈調查員姓氏錄　四議劃定投票區　五議定各區投票所及開票所地址　六議定投票開票管理員監察員額數　七推舉監察員　八閉會

本埠新聞

禁烟會代表將次來滬

○萬國禁烟大會中國代表端制軍將於初九日由蘇來滬本縣李大令昨特傳諭各房書吏在署承值不得遠離聽候隨時檢取禁烟案卷呈請查核並飭差役預往車站守候如探悉憲節將臨立即奔告以便迎迓

稟請禁阻越界築路

○英美工部局近在叉袋角西首之戈登路至老勃路一帶開築馬路兩條佔及十三圖內民地三十餘里八九圖內民地半里有餘茲爲該兩圖地保沈福剛譚錦甫查悉以該處係在租界之外洋人不應築路爰於去臘稟報本縣李大令稟陳滬道請爲照會領事禁阻興工

意奧請入禁烟會 ○文匯報云意大利及奧大利亞兩國亦請派員同入萬國禁烟大會參議各事美國專員接書後即與各國專員商定均頗歡迎惟以何人委任代表尚無所知

江督批飭籌撥實業學堂經費 ○本埠商學會會董徐潤等去冬稟請江督撥欵補助商業學堂等情茲奉午帥批云該商董等創辦上海中等商業學堂意在振興商業經營締造捐欵浩繁并擬稱校舍已能建築告成毅力熱心實堪嘉佩所請於畢業後升送寗省高等商業學堂肄業該學本係中等按級升學自應照准至該堂經費短絀擬由官助十分之五現在商力維艱固保實情而蘇省官欵能否補助亦無把握仰蘇學司體察情形酌量辦理轉飭遵照

江督批獎工藝廠之成效 ○滬北棲流所職董陸文麓等以該所工藝廠開辦已届四年男工藝如各色甬布苧線汗衫皮靴皮鞋轅皮衣包各種女工藝如緞花挑羅線件絨件各種均成效昭著特刊印帳略並附寒鴉棲棚圖商標稟呈江督察核當奉批云稟及章程帳略商標西報均悉該董等在上海滬北原設棲流所內添設工藝廠已届四年實力經營成效昭著俾游民謀生有術不致流離失所深堪嘉尚仰蘇松太道飭仍隨時妥爲經理慎勿始勤終怠

復飭嚴緝砲營隊官 ○安慶砲營隊官熊成基在逃未獲皖撫馮星帥深恐該弁匿跡滬上又於前日札行閘北巡警局總辦汪觀察密飭嚴拿觀察即於昨日通飭各區正副巡官轉飭偵探巡士一體嚴緝務獲

補錄勸學所調查學齡兒童議案 ○一議調查學齡兒童載在部章各學董當認爲應盡之職務　一議强迫教育之實行聞赴議已決即日頒布則調查學齡兒童之舉尤迫不待緩　一議城廂學齡兒童亟應首先調查以爲各鄉聯區之倡（城北一區暫行提出）　一議專調查小學年齡之兒童遵部章七歲起十五歲止　一議以年假期爲調查期　一議略仿本屆籌議選舉調查辦法由各學董邀集本區內學界中人細分段落担認分任　一議由總董設法調取本年新查戶籍存根以備核對　一議應查者（甲）姓名（乙）年歲（丙）男女（丁）住址（戊）已否入學已入學者宜詳註校名班級年期及出費數（己）保護人稱呼姓名職業狀況

附調查傳單　學部定章　要調查學齡兒童　自七歲至十五歲　皆須入學讀書　先行調查清楚　以便本所詳請　多設學堂　今來調查　務望詳細告明　此乃勸學好意　各家毋庸誤會

請飭日商交出舵工 ○去冬十一月間大東公司之飛驊丸小輪駛至青浦縣境之屈渡地方因拖船斷纜溺斃二十餘人已由該縣陳大令勘明實因該輪舵工太不經心以致失事茲特稟請滬道照會日本領事飭令該公司迅將舵工交出聽候訊明核辦

稟請木商協籌防費 ○南匯縣境匯角海灘時有遭風擱淺船隻曾經該縣王大令稟准設立誌險標桿並設保商公所請兵駐防現因常年經費不敷尚鉅故由大令會董籌議僉以該處爲閩浙往來要道歷年失事之案以木商爲最多應請木業董事協力籌捐以維公益現已由縣照會木業董事分別勸捐一面稟請滬道查核矣

火車碾斃鄉民 ○趙家宅鄉民趙墨華前晚酒醉歸家行經鐵路被由寗返滬之火車碾斃昨由家屬備棺收殮

城內

▲**騙案牽累** ○販賣珠寶之婦人張阿巧與夫張四顧及錢劉氏等串騙任顧氏寶源祥江公館等珠飾等物約值洋八九千元會經英廨提訊分別收押飭查明張阿巧之子子香亦與同謀住居老北門內殺猪弄與王馬氏之媳拚識移提逃避當由包探等將王馬氏交與十二舖地甲看守一面回縣公廨稟文移縣派差將王馬氏提案候訊

▲**催造木柵** ○本縣待質自新兩所將次翻造所有在押各犯亟須遷出昨經李大令諭飭差捕頭目迅將各班房木柵造齊以便將各押犯暫行移入各差捕頭目奉諭後當即赶催匠迅速完工毋得延誤

▲**道批** ○職員張家貝稟批據稟大幫盜匪持械刦搶並有鎗傷留防船勇搶去軍裝情事實屬兇横已極仰吳縣迅即前往勘明會營選派幹線兵捕並移鄰封營縣一體嚴緝此案務獲究報失單并發

▲**官事** ○福山鎮總兵徐傅隆由淞來滬昨日到道拜會

南市

▲**大鬧茶館** ○馮金生因於初三日在鄰居林顏喜木作內賭博口角昨被林召集同業數十人在小南門外太和樓茶館理論鬥毆南區員探巡目前往拘拿反被打失警笛等物旋仍拘獲二十四人連值堂人丁順芳等一併解區酌罰開釋馮及田金甫胡錄區陳金福吳阿桃胡盤根林阿有陳金發王阿四等九名解至工程局請究判丁罰洋數元馮戒責四百下押一月償還失物餘均責釋并飭探補提在逃之林顏喜等究懲

▲**所託非人** ○通州人吳春發去冬將伊姪女托顧善帶至上海許親詎被串同錢竹街蕩婦陸姑娘賣於北市之洋涇橋某姓得洋八十元近被吳偵悉向顧退問詎陸已逃去嘗將同居人蕭老虎扭至工程局控究判顧收押着交保尋陸到案再訊

▲**讀匿騙婦** ○剃頭店主卜阿金被金姓婦人扭至工程局控被誘匿寡弟媳陳氏向論被毆孫明府判卜戒責二百下押限交人

▲**改期兌漕** ○浙江海運漕局原定初六日開兌嗣因各屬米船到者無多改於今日接次驗收

閘北

▲**巡士宜究** ○吳如鏘管阿生茶館聚賭肇禍已紀昨報前晚經孫正巡官提該圖地保張芳到案據供巡士達兇時小的並未在場迨聞信往勸見潘阿唐已受傷臥地又提開茶館之管阿生供稱巡士等扮作鄉人來賭內有認識之陸巡士輸洋一元三角旋以槍上刺刀押洋因潘不允互相扭毆業巡官以管逾限聚賭故違禁令判枷號一月發該處示衆地保從寬免究至肇禍巡士候再查辦

▲**不認聚賭** ○四路二區巡士張鴻鈞違章聚賭經孫巡官提訊不認判仍還押候查明核辦

▲**鄉民跌斃** ○崑山鄉民馮某來滬買糞舟泊新閘橋北堍昨晨挑糞担行經新閘橋大街失足跌斃由四路一區巡士及十圖地保偕同船夥募資棺殮

▲**交保理處** ○崔華樓控荀達山欠洋一百九十四元拘押四路一區迄已月餘前晚又經孫巡官提訊判荀交保限十天理處

英租界

▲**非其罪也** ○鄭幹卿控陳炳坤欠欵不還由廨判押捕房在案詎捕房忽將陳炳坤改押西牢三年當由陳任闓赴道上控蔡觀察以闓所稟者係陳炳坤而廨詳則云盜炳坤爰即批飭公廨確實查復茲經寶讞員查明陸炳坤即陳炳坤原斷實係判押捕房除詳明道憲外昨特照會卜總巡轉飭捕房徹查有無將陳改押西牢之事

▲**堂倌被斃** ○南京路某烟館傭工王阿

二昨忽吐血身死由探將尸舁送虹口斐倫路驗尸所飭保報縣相驗

▲拐賣女子○拐匪羅鳳山與鄭廷與鄰人張翠娥在漢口誘拐女子張燕春及富英來滬將富英賣於法界小東門外某花烟間爲娼茲被包探查獲於昨日一併解至公堂請究張女供在漢口被伊等誘拐來滬富英已被賣去伊等得洋一百六十元茲又將女議賣被探查獲是實訊之羅等供詞刁狡判女暫留濟良所羅與分別還押候提人證再訊

▲不願爲娼○濟良所稟解不願爲娼之妓女周三子到廨請訊據供被兄賣於老四所開之妓院內爲娼因被鴇凌虐是以逃出判仍發濟良所留養

▲提回女子○顧徐氏之侄女巧雲被阿桂林等串賣於太倉州屬劉河鎮前日由探至該鎮將女提回昨解公堂請訊判交顧徐氏領回

▲仍令交保○華比道勝兩銀行控勸昌絲廠股東湯沁源不理欠銀一案昨晨由探將湯傳至公堂請示判交保候訊

▲懲辦流氓○流氓曹瑞泉深夜持刀在塡山路一帶圖搶行人物件被探查獲昨解公堂請究判押一月期滿逐出租界

▲糾黨搶掠○流氓李根生與同黨戚阿四在北四川路搶取王朱氏金挖耳由探將李追獲戚逃至華界亦被巡警局拘押昨由捕房將李解廨原告偕見證葛毛氏投案求究判李還押候移提戚阿四到案併究

美租界

▲連斃兩犯○拐匪陸順興張泉記由廨判押西牢在案前昨兩日該兩犯先後病故由管獄人知照捕房飭仵地保查照棺殮

▲違禁搶親○崇明人李某聘定陳氏女爲室昨因女家索聘過奢無力迎娶遂雇馬車一輛並糾流氓多人至陳家將女搶入馬車加鞭馳回道經吳淞路女在車中大號由捕拘住帶入捕房捕頭以搶親向爲租界所禁着即將女放回母家一面飭知李某如女家有意背求可赴公廨控告

▲絕無情義○張唐氏向在西人家服役茲侍者朱瑞其有染昨忽互毆扭至捕房捕頭以事屬暗昧斥出不理

▲撞碎磁器○東洋車夫陳長通昨在浦路將某日婦所持磁器撞碎該日婦將陳扭入捕房請究捕頭以陳無力賠償著即將車扣留候傳到車主再核

法租界

▲分撥罰欵○法公堂每年充公罰欵除正項開支外其餘悉於年終分撥各善堂醫院充作經費茲將戊申年撥欵列下　同仁輔元分堂洋二千二百八十三元八角五分　普育堂洋一千元　仁濟醫院洋四百元　果育堂洋三百元　放生局洋一百元

▲鄭重其事○江祥記前延開達律師控法商落地尼司結欠油漆工料洋一案後因被告不服赴西貢上控判令仍照公堂原斷還銀茲江已病故由江妻倩博士律師赴廨領銀昨奉總司馬發出諭單云論探目知悉案據博士律師面稱據孀婦江錢氏稟稱故夫江祥記前被法商落地尼司結欠貨欵五百三十五元屢索無著當延開達律師控告迄今分文未收現江祥記已經身故該氏擬延該律師再行控告等情查江祥記係於何時身故現欲來案呈控者是否確係其妻與應澈切查明據實稟復并傳其鄰右或戚友一二人帶同該氏來案證明取結以憑核辦勿稍徇延等諭旋由探目查得江祥記住吳淞路一千四百六十五號漆作已開十八年於去臘十八日吞烟身死其妻錢氏年四十三歲浦東人有子女各一子名海泉十五歲女十一歲當即稟復請示核辦

▲竊取藥材○油醬阿三行竊太古棧藥材賣於王金生由探一併拘獲解入捕房捕頭飭將阿三收禁王交保候核

▲收買當票○邱老虎李阿二串竊某姓衣服什物由探緝獲詰知業已付當質券售於吳阿松爰將吳一併拘入捕房飭交保聽候傳訊邱李還押

小說

官場小說 **衣冠影**

第六回　勢利僧怒索房租　金公子智降禿賊　（十八）

且說金三緘聽了曇花和尚一番沖撞的話兒。一時氣得說不出話來。待要罵他幾句。知又實在欠了他三個月的房租。還不出來。想到那母老家寒的苦處。不覺一陣心酸。止不住流出兩行淸淚。想着這樣卑鄙齷齪的和尚。也和他講不出什麼道理來。便回轉身來。拔步便走。走不上兩步。一眼早看見禪堂左首另外有一間停靈的空屋。裏頭也停着一具靈柩。雙扉半掩。金三緘見了。不覺走到門口探頭一張。只見那間屋內。却收拾得十分潔淨。地下掃得乾乾淨淨的。沒有一些灰塵。兩旁還擺着八把紫檀交椅。中邊一張紅木方棹。供着魂牌。棹上還齊齊整整的供着幾樣菜蔬。燭輝煌。香烟繚繞。比着那金伯友停靈的所在。大不相同。金三緘見了。更覺怒從心起。回過頭來。對着曇花說道。你看別家停靈的所在。爲什麼收拾得這樣整齊。我們也是一樣出錢租你的房屋。怎麼你們就這般糟塌。曇花聽了。不等金三緘說畢。張開了一張闊嘴。呵呵的冷笑道。這是武進縣陳大老爺的親戚汪老爺家的靈柩。陳大老爺親筆寫了信兒。叫我們好好的招呼。我們住在武進縣地方。就是陳大老爺的子民。况且他的房租是先付一年的。那裏比得你們。你們要我好好的招呼。只要也到陳大老爺那邊去求他一封信兒。我們自然好好的和你照應。如若不然。你看我們這裏停靈柩的人家。一年至少也有幾十起。都要像這樣的招呼起來。我們出家人。吃了自己的淸水白米飯。和人家伺候死人。還來不及呢。金三緘聽了曇花的一席話兒。覺得又好氣。又好笑。明曉得這個棺材就眞是武進縣的親戚。也用不着寫信給他。料想他說的都是一片謊話。金三緘年紀雖輕。却很有權術。知道這位武進縣陳大老爺是個廣東人。登時眉頭一縐。計上心來。便冷笑道。一個小小的知縣。寫封把信算得什麼事情。你只認着我不認得這位武進縣陳大老爺麼。我們老太爺在廣東撫台衙門裡的時候。剛剛這位陳大老爺回去修墓。和我們老太爺十分要好。你看着我明天就去見這位陳大老爺。包管要他一封信來。曇花忽然聽了。金三緘這般講法。心上早不由得吃了一驚。覺得有些半信不信的看着金三緘的臉呆了一回。道難道你眞個認得陳大老爺麼。你不要說着謊話哄我。金三緘正色道。我哄你做什麼。就是哄了你。也沒有什麼用處。老實對你講罷。我以前不肯到陳大老爺衙門裏去。是怕人說我走動衙門。如今爲了我們太老爺的事兒。說不得去走上一趟。平常的時候。就是他來請我。我也不肯去的。

各業行情表

匯票 正月初七日

上海匯至倫敦

銀行電匯 二先令四辨士

銀行即期 二先令四辨士零六二五

銀行四月期 二先令四辨士一二五

銀行買進四月期匯票 二先令四辨士半

又六月期匯票 二先令四辨士七五

帶候匯票 四個月定貨 二先令四辨士六二五

又 六個月定貨 二先令四辨士八七五

大條銀 二十三辨士八一二五

上海匯至法國

銀行電匯 二佛郎九十三分半

銀行買進四月期匯票 二佛郎九十九分

上海匯至德國

銀行電匯 二馬克三十九分

銀行買進四月期匯票 二馬克四十四分

上海匯至紐約

銀行電匯 五十六個八七五

銀行買進四月期匯票 五十九個二五

上海匯至印度

銀行電匯 一百七十五個二五

上海匯至香港

銀行電匯 七錢五分六二五

上海匯至日本

銀行電匯 八錢七分六二五

銀行買進三十日期匯票 八錢六分六二五

金銀錢洋 正月初七

現貨標金 四百十五兩五錢

足赤條金 四百二十二兩

沙金合赤 四百二十四兩

英洋 錢三分零五釐

龍洋 錢二分三五

本洋 九錢八分

小洋 八錢八八釐

銀拆 無市

洋拆頭 七錢二二厘

錢拆頭 一千一百文

銅元 一百七十千文

市錢 一百五十一千文

衣牌 一千二百五十文

洋貨 正月初七日

〇元芳羽毛 路燈 大紅每疋十六兩零五分 桃紅十七兩四錢五分 九老 大紅每疋十五兩七錢二分半 雅青十五兩八錢 桃紅十七兩一錢五分 洋藍十五兩八錢七分半 旦黃十六兩七錢 〇元色羽綾 老牌每疋十五兩四錢 九老十三兩 紅路燈十五兩三錢二分半 〇泰西緞 三十碼東華圖每碼四錢八分七五 又三恭禧四錢八分 又商買四錢四分 又荷花四錢一分七五 又狀元四錢二分七五 又四官三錢六分半 又臥牛山三錢一分半 又擒英圖三錢五分半 小尼姑三錢三分二五 又紅衛書三錢二分二五 又三俠劍三錢零二五 又杏花天三錢 〇羽綢 卅二碼帷妙帷肖每疋七兩九錢 又花燭圖九兩三錢七分半 又二美八兩七錢五分 又八子圖八兩七錢 又七塔七兩六錢 三十二碼三鬼七兩六錢 三十一碼一定中八兩九錢五分 三十二碼九子七兩四錢 又彩八士七兩八錢二分半 又安殿寶七兩九錢 又萬花樓七兩三錢二分半 又三多七兩三錢 又竹林八兩八錢七分半 又鸞鳳燕八兩六錢五分 三十一碼丁山招親八兩零二分半 三十二碼佛手七兩三錢 又蠶眉七兩五錢二分半 又雙雞七兩四錢二分半 三十碼對我生財七兩零二分半 又龍飛鳳舞六兩八錢二分半 三十二碼五翠七兩四錢二分半 又十八子七兩一錢 又三義圖七兩一錢五分 又雙路燈七兩四錢五分 又八仙七兩一錢五分 又天賜財源七兩三錢 又三俠七兩二錢二分半 三十碼孜子圖六兩八錢五分 又海天六兩八錢 又十八學士六兩九錢

米麥 正月初七日

機器新粳 五元八角次五元三角

常帮新粳 五元六角次五元二角

蘇同新粳 五元四角次五元

松江雙縣新粳 五元四角半次五元一角

珠角雙轉新粳 五元三角半次五元

機白粳米 五元四角次五元一角

蘇同白粳米 五元三角次五元

機白元 六元二角次五元七角

常帮白元 六元次五元五角

蘇同白陰元 五元四角次五元

錫白元 五元七角次五元三角

常籼小麥 五元次四元五角

油餅 正月初七日

機牛荳油 七兩五錢五分

船交荳油 六兩八錢

船萊荳油 七兩

船文荳油 七兩三錢

輕皮夾牛油 八兩一錢

船牛元 三兩一錢五分

煤油 正月初七日

老牌現貨 每箱 二兩四錢

英牌現貨 又 一兩七錢七分半

十字現貨 又 一兩六錢八分

咪吔現貨 又 一兩七錢七分半

郵政 正月初八日收信時刻傳單

寄往各埠	交出		本日截止收信時刻
崇明堡鎮	小輪	單日	上午八點鐘
常州	火車	本日	上午七點鐘又十一點四十五分
蘇州	火車	又	又
又	火車		下午二點四十五分
無錫 沙頭	火車		上午七點鐘又十一點四十五分
鎮江	火車	又	又
南京	又	又	又
杭州	又	又	上午十一點四十五分
太倉	火車	又	上午七點鐘
嘉定	火車	又	又
南翔黃渡	火車		上午七點鐘又十一點四十五分
安亭崑山	火車	又	又
瀏河浮橋	火車	又	又
安定羅店	火車	又	又
寶山江灣	火車	又	上午九點鐘
青墩	火車	本日	上午七點鐘
青浦重固	小輪	又	上午九點鐘
錢家角白鶴港	又	又	又
朱賓新場	民船	又	上午九點鐘
閔行南橋	小輪	又	上午十一點
南蕩湖州	又	又	又
泗涇七寶	民船	又	又
大場	專差	又	又
川沙南匯大團	民船	又	下午二點鐘
海門廟鎮	小輪	又	下午五點半
周浦	專差	又	正午十二點
寧波	輪船	又	下午三點鐘
楓江亭林	小輪二	又	下午八點鐘
張堰莊家行	又	又	又
硃涇楓涇	又	又	又
章練塘	又	又	又
杭州	小火輪	又	下午四點鐘
嘉興塘棲	又	又	又
嘉善石門灣	又	又	又
莫干山	又	又	又

以上每逢禮拜日上午十一點下午二點半掛號信件應於所限時刻前一點鐘送交郵政局

長江各埠 下午五點

每日更改單 正月初八日

寄往各埠	輪船名	截止收信時刻
厦門	新昌	又又晚九點鐘
烟台	新濟	又 又
汕頭	又	又 又

本局近日所登收信時刻輪船傳單近日冗長不便排印爰擬刪繁就簡將每日限定各口郵件收信時刻專闢一單登明本日報章其餘一概拆去不復再登此啓

商務印書館出版

中學堂用教科書

修身
- 修身教科書 五冊（二版）　一元二角五分
- 倫理學教科書　三角
- 東西洋倫理學史　六角

國文附文典
- 國文讀本 二冊　三角
- 國文教科書 五冊　一元七角五分
- 初等國文典　一元
- 漢文典 二冊　一元
- 馬氏文通 二冊　一元五角
- 王船山讀通鑑論 十冊　八角
- 經史百家雜鈔 十二冊　一元八角
- 歷代名人書札 二冊　四角
- 國朝名人書札 二冊　近刊
- 歷代名人小簡　近刊
- 國朝名人小簡　近刊

歷史
- 中國歷史教科書 三冊　一元七角
- 新體中國歷史　一元
- 西史課程　近刊
- 西洋歷史教科書 二冊　一元五角
- 東洋歷史教科書 二冊　三角
- 東洋史要　一元
- 萬國史綱　一元

地理
- 瀛寰全志 附圖一冊　二元
- 中國地理教科書　一元五角
- 新體中國地理　一元二角
- 附圖 一冊　五角
- 地理讀本 甲編　一元五角
- 地理讀本 乙編　一元二角
- 最新中學教科書地文學　一元三角

算學
- 中學算術教科書　八角
- 中學數學教科書 二冊　八角五分

代數
- 初等代數學教科書　一元二角
- 小代數學　七角五分
- 代數難題詳解　五角
- 新編初等代數學教科書　三角五分
- 代數學 二冊　二元四角
- 中學代數學教科書 二冊　一元五角
- 崔譯初等代數學　一元

幾何
- 幾何學（謝洪賚）　二元三角
- 新編初等幾何學教科書　近刊

三角
- 中學平面幾何學教科書　八角
- 中學平面立體幾何學新教科書　八角
- 中學立體幾何學新教科書　三角
- 實用幾何學初步　三角
- 平面幾何難題詳解　八角
- 立體幾何難題詳解　近刊
- 平面立體幾何學問題詳解　八角
- 三角術（謝洪賚）　一元三角
- 新撰平面三角法教科書　六角
- 新編初等三角法教科書　二角五分

博物
- 博物學大意　三角五分
- 博物示教　三角

動物
- 中學動物學教科書　六角
- 中學動物學新教科書　八角
- 最新中學教科書動物學　八角
- 新撰動物學教科書　五角

植物
- 中學植物學教科書（杜亞泉）　六角
- 中學植物教科書（王明）　九角五分
- 新撰植物學教科書　八角

礦物
- 最新中學教科書地質學　一元二角
- 最新中學教科書礦物學（杜亞泉）　八角
- 新撰礦物學教科書　四角
- 初等礦物界教科書　三角
- 新式礦物學　四角

物理
- 最新中學教科書熱學（伍氏）　七角
- 最新中學教科書力學（伍氏）　一元
- 最新中學教科書水學（伍氏）　六角
- 最新中學教科書氣學（伍氏）　六角
- 最新中學教科書磁學（伍氏）　四角
- 最新中學教科書光學（伍氏）　八角
- 最新中學教科書聲學（伍氏）　四角
- 最新中學教科書靜電學（伍氏）　六角
- 最新中學教科書動電學（伍氏）　一元
- 物理學講義 第一二冊　三元六角
- 物理學講義 第三冊　八角
- 最新中學教科書物理學（杜亞泉）　二元
- 中學物理學新教科書　一元
- 初等物理學教科書　二角

理化
- 一格致教科書　五角
- 理化學大意　三角

化學
- 理化示教　二角五分
- 最新中學教科書化學（謝氏）　一元
- 新撰化學教科書　一元
- 中學化學新教科書（杜亞泉）　一元二角
- 近世化學教科書（王季烈）　八角五分
- 實驗化學教科書　四角

生理衛生
- 最新中學教科書生理學（謝洪賚）　一元
- 中學生理學教科書　四角
- 中學生理衛生新教科書　四角五分

法律理財
- 法制經濟通論　二元四角
- 法學通論　一元七角
- 理財學精義　四角
- 計學教科書　一元

英文
- 帝國英文讀本 六冊　三元八角
- 新體英語教科書　三角五分
- 英語會話教科書　六角五分
- 英語作文教科書　八角
- 新法英文教程　八角
- 英語捷徑前編　四角
- 英語捷徑後編　四角
- 英文漢詁　一元二角
- 英文初範　一角二分
- 英文範綱要　五角
- 英文範詳解　近刊
- 英華文通　一元

日文
- 和文讀本入門　二角
- 日語讀本 四冊　一元四角
- 和文漢譯讀本 八冊　一元
- 東文法程　五角
- 日本文典　七角

圖畫
- 中學鉛筆習畫帖 六冊　一元二角
- 習畫範本 十冊　二元四角
- 黑版圖畫教科書　一元
- 中學畫學臨本 八冊　二元
- 平面幾何畫法　五角
- 最新中學教科書用器畫 三冊　九角五分

音樂體操
- 樂典教科書　三角
- 兵式體操　五角

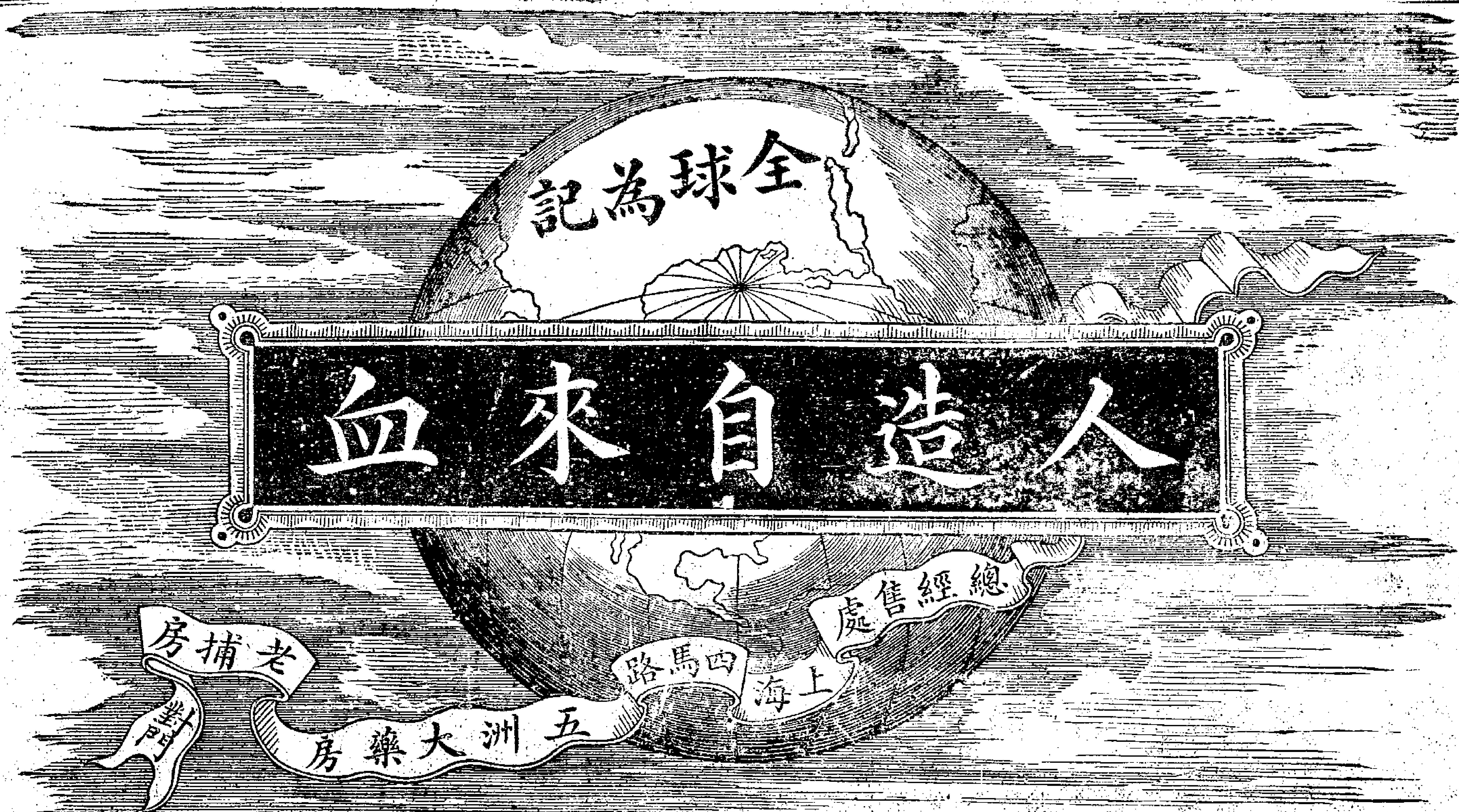

商 自來血不得冒效

一國之盛衰在於民氣而一身之强弱則在於血氣

血與氣消長國强種之原料也現今兵戰血相爭之時代故吾人所急當研究而不能緩者因莫此血氣者而自來血乃適出現於今日此自來血之方為英國皇家醫生所定風行西土已數十年西國人民莫不珍之如寶

如英國倫敦之皮皮台根百餘年之大藥廠 均嘗精功興造

今本藥房用借助他山之法不憚辛勞特運原料來華發行至今業已銷去 **數百萬打** 使凡心虧血少因而體弱無力者一經實驗均得益血壯體之効果西人最精養血之法故能人人體質强壯無文武之別我華同胞切莫輕視此自來血蓋其中實有 **絕大之能力也**

試驗法

世界開明萬事非有確實之證佐則萬不能道其實

此自來血專治心經之血液其功補益全體亦可試驗而得之如瘦弱之人面色紙白其血之虛也可知服此自來血七日之後察視眼包皮之內皮則其色 **必能增紅** 未服自來血之前用針刺破手上之皮出血少許滴於玻片之上待既服自來血七日之後仍如前法令出血少許亦滴於玻片之上此兩玻片相對則後玻片之血必紅於前此二者驗體質久虧者必得也如常人未服自來血之前先磅身體有重若干待服七日之後再磅之必能 **加重半磅** 或未服之前先將十五磅之物用力提舉健力若何待服七日之後則向者覺重今則不覺其重矣此二證可知服自來血至 **七日即有功効** 既能加全身之重量又能加增全身之健力又如心虧血虛之人步履之時每覺心跳服此自來血半月之後向者走半里即覺心跳者今則 **走一里而亦不覺心跳矣** 又有 **最明之確證** 如房勞過度之人腎水既虧元精必薄且冷服自來血七日之後則其 **精水必濃而溫** 因精乃血所積聚而成血虧斯腎虧 **故補血即所以補腎** 以上均可顯明其功效者也 **更有可試驗者乳母之水** 或不足或欠濃服此自來血七日之後則其 **乳水必能增濃三倍** 又如婦女 **經水** 或淡或冷或早或遲或痛滴瀝不息進服一月則淡者凝紅且無冷痛遲早滴瀝不息之患能常服 **則每月調勻** 必無愆期均証明服 **自來血能多血液** 之最易試驗法也

一 小兒乳水不足先天素虧常苦多病或至四五歲時尚未能行走此即氣血不足之明證疳積童癆即因之而成凡五歲至九歲小兒可於每飯後服自來血小藥匙每日三次開水冲服自能身壯骨健百病不侵幼時血足到老無恙

一 婦女經水不調或經痛經冷服之非但調經且能種子母體既健所生之子自必强健

一 婦女向缺運動血氣不和終日久坐憂傷抑鬱致肝火上升腰酸脚痛四肢浮腫麻木無力者每飯後可服一調藥開水冲服日服三次七日之後血分日見充足肝火不升胸懷愉快決無憂悶煩惱之苦而腰痠脚痛浮腫麻木諸患亦即消除

一 男人壯年時後天失調或先天不足或房勞過度最易消耗血液以致面黃肌瘦或憂勞過度精神困倦四肢腰軟無力頭暈眼花脚氣水腫腎虧精薄肝旺胃呆腦空耳鳴夜夢不安遺洩等患者連服半月則面色必漸紅潤以前消耗之血液漸能補足則諸患悉除自然身壯而力健矣每飯後服一大藥日服三次開水冲服

一 文人刻苦用功思慮過度以致心血耗盡面色如紙骨瘦如柴或破金吐紅精神衰耗者可每飯後服一大藥日服三次開水冲服七日後漸能心力壯健血氣充盈如能常服身廣體胖獲益匪淺

一 老年人血氣衰耗精神困頓肌色枯燥胃呆脾弱者如上法服之自能胃開脾健肌潤骨健精神日見强旺常服自能烏鬚黑髮動步輕健有返老還童之妙

小瓶一元二角 每打十二元
大瓶二元 每打二十二元
各埠託局函購原班回件

總發行所上海四馬路老巡捕房對門青花石三層大洋房五洲大藥房

39

新開 新聚園

擇於新正月初三日開張

本號開設十六鋪內老馬路中坐東朝西洋臺門面收拾裝設洋房清潔雅座特請名司式辦京菜大菜和菜以及徽式大麪掛爐猪鴨透味油雞挤拆碗菜應時春卷雞汁燒賣異西點心一切俱全價廉以及仕商縉紳賜顧者庶不致誤言矣

正月初七日進口輪船禮拜四

江天	輪船	由甯波	招商總局
立大	又	由甯波	立興公司
隆和	又	由長江	怡和洋行
大福丸	又	由長江	日清公司
江孚	又	由長江	招商總局
立豐	又	由長江	立興公司
四川	又	由厦門	太古公司
提督	又	由[illegible]州	美最時行

正月初八日出口輪船禮拜五

神戶丸	輪船	早四點鐘開往大連灣	郵船會社
新昌	又	開往厦門汕頭香港	招商總局
河內丸	又	早四點鐘開往新嘉坡歐洲各埠	郵船會社
海晏	又	開往福州	招商總局
隆生	又	晚往長江	怡和洋行
德和	又	開往膠州	怡和洋行
北京	又	晚往甯波	太古公司
提督	又	開往青島	亨寶公司
廣生	又	晚往汕頭香港廣東	怡和洋行
新濟	又	開往烟台	招商總局

正月初九日出口輪船禮拜六

大福丸	輪船	晚往長江等埠	日清公司
安徽	又	晚往汕頭香港廣東	太古公司
春日丸	又	早五點鐘開往長崎門司神戶橫濱	郵船會社
湖南	又	晚往威海秦皇島	太古公司
大通	又	晚往長江	太古公司
桂林	又	晚往仁川	太古公司

正月初十日出口輪船禮拜日

美利	輪船	開往長江	美最時行
長春	又	開往福州厦門汕頭香港	[illegible]公司

正月十一日出口輪船禮拜一

漢口	輪船	開往厦門汕頭	太古公司
普濟	又	開往溫州	招商總局
永利	又	開往舟山石浦海門	甌東公司
美富	又	開往香港粵省	招商總局

正月十二日出口輪船禮拜二

[illegible]大	又	開往長江	[illegible]行

正月十三日出口輪船禮拜三

蒙古	輪船	開往海參威	[illegible]公司
金華	又	晚往長崎神戶橫濱	太古公司
鎮南丸	又	早四點半開往長崎門司神戶橫濱	郵船會社

正月十四日出口輪船禮拜四

美順	輪船	開往長江	美最時行

滬甯鐵路開車時刻

由上海開至南京

站名	開車時刻
上海	上午八點鐘正 / 上午八點五十五分 / 上午十點十分(南翔止) / 下午十二點四十五分 快車 / 下午一點三十分(南翔止) / 下午三點三十分(常州止) / 下午五點十五分(蘇州止)
南翔	上午八點三十一分 / 上午九點二十五分 / 下午一點八分 快車 / 下午三點五十六分(常州止) / 下午五點四十七分(蘇州止)
崑山	上午九點二十八分 / 上午十點二十五分 / 下午一點五十二分 快車 / 下午四點四十七分(常州止) / 下午六點五十四分(蘇州止)
蘇州	上午十點三十八分 / 上午十一點五十四分 / 下午二點四十分(快車) / 下午五點四十四分(常州止)
無錫	下午十二點四分 / 下午一點十分 / 下午三點四十分(快車) / 下午七點四分(常州止)
常州	上午八點二十分 / 下午一點十五分 / 下午二點三十八分 / 下午四點三十八分 快車
奔牛	上午八點五十分 / 下午一點四十五分 / 下午二點五十二分 / 下午五點二分 快車
丹陽	上午九點三十九分 / 下午二點三十四分 / 下午三點五十六分 / 下午五點三十六分 快車
鎮江	上午十點四十八分 / 下午三點三十五分 / 下午五點正 / 下午六點二十六分 快車

由南京開至上海

站名	開車時刻
南京	上午六點四十分 / 上午八點四十分 / 正午十二點正(快車) / 下午三點正(常州止)
鎮江	上午八點四十四分 / 上午十點五十七分 / 下午一點五十二分(快車) / 下午五點九分(常州止)
丹陽	上午九點三十七分 / 上午十一點五十一分 / 下午二點三十六分(快車) / 下午六點三分(常州止)
奔牛	下午十二點三十七分 / 下午三點十一分(快車) / 下午六點五十一分 常州止
常州	上午七點正 / 上午十點五十二分 / 下午一點十四分 / 下午三點四十五分 快車
無錫	上午八點七分 / 上午十一點五十八分 / 下午二點一十七分 / 下午四點四十五分
蘇州	上午七點二十五分 / 上午九點二十六分 / 下午一點二分 / 下午三點四十八分 / 下午五點四十三分(快車)
崑山	上午八點二十五分 / 上午十點二十二分 / 下午一點二十四分 / 下午四點四十八分 / 下午六點二十五分(快車)
南翔	上午九點二十四分 / 上午十點五十分(來回車) / 上午十一點二十一分 / 下午十二點十分(來回車) / 下午二點五十一分 / 下午五點四十七分 / 下午[illegible]

蘇省松滬鐵路開車時刻

由上海開至松江

站名	開車時刻
上海	上午九點 / 下午二點
龍華	上午九點十三分 / 下午二點十三分
梅家弄	上午九點二十六分 / 下午二點二十六分
莘莊	上午九點三十六分 / 下午二點三十六分
新橋	上午九點五十二分 / 下午二點五十二分
明星橋	上午十點十二分 / 下午三點十二分

由松江開上海

站名	開車時刻
松江	上午十一點 / 下午四點
明星橋	上午十一點零六分 / 下午四點零六分
新橋	上午十一點十六分 / 下午四點十六分
莘莊	上午十一點二十六分 / 下午四點二十六分
梅家弄	上午十一點五十二分 / 下午四點五十二分
龍華	上午十二點零五分 / 下午五點零五分

TRADE MARK VANA BRAND TONIC WINE

商 發納 記

發納補藥酒

病有百虛藥無一補此非言藥之無補實補之多不適當耳今本藥行採集滋養補益人身各料用格致工夫煉成藥酒名曰發納此藥一出全球歡迎函電交馳均相爭購蓋其功效神速故人皆信服之凡陰損陽虧五勞七傷男子精弱女子血虛營衛不足標本兼病服之輒不立見元氣頓復精神漸充年力衰頹痰多氣促尤大獲功效又此酒常服定不感受風邪及一切傳染等症蠱氣血充足客邪自然難侵其餘如強腦補腎壯筋健骨袪濕化痰功難盡述謂予不信請嘗試之

英京寶威大藥行專製

分行上海四川路四十四號

中國各埠大藥房均有出售

BURROUGHS WELLCOME & CO

44 Szechuen Road, Shanghai.

(235)

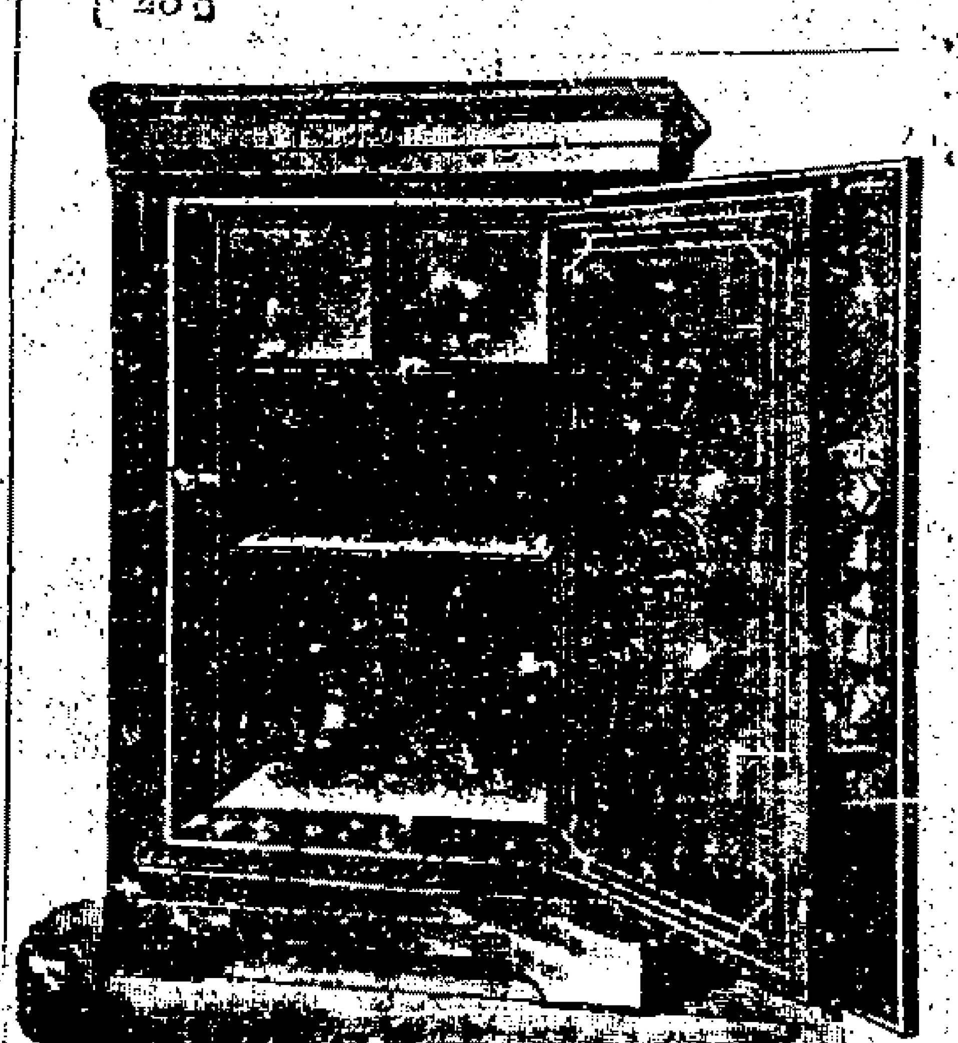

衣頭姻愛去愛等保險箱久已名馳天下用者均稱安善現歸本行一家經售倘蒙賜請面議可也

增裕洋行告白

Z5021

榮泰洋行告白

本行自一千八百八十二年開設辦理外洋進口各貨並經理英國牛筋公司及打摺吸塵機器公司各項貨物貴客賜顧請至江西路福州路轉角本行內面議可也

甲732

神戶丸開往大連灣

本公司新[illegible]滬[illegible]大連[illegible]神戶丸[illegible]一[illegible]雅[illegible]火車往大連[illegible]內地各處旅客[illegible]位[illegible]客[illegible]貨[illegible]新[illegible]光臨為幸

日本郵船會社廣告

(一瓶斷根)

心肝胃氣痛

此散不論何種心肝胃氣痛痛難忍一經服下馬上止痛之有幾無可治者頭症以及結塊胸腹膨脹成等氣痛即服此散限定一瓶能斷根每瓶一包元小半元上海英大馬路東首[illegible]

〇2

宣統元年正月初八日共四張

申報第四張

西歷一千九百九年正月廿九號禮拜五

上海電車公司廣告

英美租界電車經工部局核准定於西歷一千九百零九年二月一號即華歷本年正月十一日更改章程開列於左

(甲)路線(一)黃浦灘開至靜安寺以黃浦灘至江西路爲一站江西路至浙江路爲一站浙江路至跑馬場爲一站跑馬場至卡德路爲一站卡德路至小沙度路爲一站小沙度路至靜安寺爲一站(二)黃浦灘開至楊樹浦以黃浦灘至南京路爲一站南京路至禮查客寓爲一站禮查客寓至華記路爲一站華記路至茂海路爲一站茂海路至韜朋路爲一站韜朋路至蘭路爲一站蘭路至意新紗廠爲一站意新紗廠至楊樹浦爲一站(三)公園靶子路開至卡德路以公園靶子路至北四川路爲一站北四川路至老靶子路爲一站老靶子路至崇明路爲一站崇明路至禮查客寓爲一站禮查客寓至江西路爲一站江西路至浙江路爲一站浙江路至跑馬場爲一站跑馬場至卡德路爲一站(四)茂海路開至卡德路以茂海路至華記路爲一站華記路至禮查客寓爲一站禮查客寓至江西路爲一站江西路至浙江路爲一站浙江路至跑馬場爲一站跑馬場至卡德路爲一站(五)鐵路車站開至黃浦灘以車站至輔元堂塚爲一站輔元堂塚至南京路爲一站南京路至靖遠街爲一站靖遠街至黃浦灘五馬路口爲一站五馬路口至南京路爲一站南京路至禮查客寓爲一站禮查客寓至崑山路爲一站崑山路至北四川路爲一站北四川路至鐵路車站爲一站(六)靜安寺開至鐵路車站以靜安寺至小沙度路爲一站小沙度路至卡德路爲一站卡德路至派克路爲一站派克路至輔元堂塚爲一站輔元堂塚至鐵路車站爲一站

(乙)車資 收二等價 頭等每位一站洋三分二站六分三站以外九分 二等每位一站二分二站四分三站以外六分

(丙)車票 頭等三十六張(每張三分)爲一本收洋一元 二等五十四張(每張二分)爲一本收洋一元 以前售出之頭二等票可用至西歷正月三十一號爲止倘未用完可持至本公司寫字房照新定價目算明調換新票

(丁)長票 頭等長票可坐一個月收洋八元 十四歲以內之小孩頭等長票可坐一個月收洋五元 欲購長票者於西歷正月二十九號即華歷正月初八日起至本公司寫字房購買可也

蘇州路第二號門牌電車公司經理人麥國運啓

附近有假冒牌者認明人壽醫藥室在盆湯弄橋南北新街即北無錫路石庫門內上海祇此一家

用鏡面散

鴻運亭通

僕嗜洋烟拾餘載面色萎黑自見可憎友人張少帆善柳莊相術謂烟容悟橋關乎運氣云云一自領令禁烟予立志戒除十八戒煙膏至夏間始得戒絕惟面色仍然如故心甚恨之後承吳鏡心醫生指引北新街人壽醫藥室洗面散購得雙料一料洋貳元半用未一月竟能**掃除烟色**面上**復現紅白**冬至日復遇少帆友人爲詢容變去判若二人鴻運可必亨通須想戒去煙瘾洗除煙容如撥雲霧而見青天何敢云運但近來遇事順手精神爽始信相不誣今感吳醫生指迷之功而載人壽州八製藥之恩特題**鴻運亭通**四字表謝忱而告天下同胞患烟容者購而試之如謂予言不信僕每日八點在昇平樓與新知見面方信確實不虛也

仿單上專治●燥容晦色●雀斑粉刺●酒刺紅點●油光黃黑●

等癬雙料重用羊脂粉嵌瓶半元每料六瓶洋二元五角最重之症一料包愈單料二角五分每洋五瓶

人壽醫藥室開在盆湯弄橋南**北新街**即**北無錫路**

附近仿冒甚多注意注意

本埠大馬路大興洋行經理施志英叩謝

敬告商界勿受人欺

僕向在吉安開設永豐厚錢莊因司事人辦理不善以致虧累鉅項其中尤以江西學生公司該款爲最巨該公司開辦之初僕本不欲入股嗣因總理人蕭繼承之弟名貴承者甘言巧語再四相勸僕以事屬鄉誼爲地方開通風氣起見且係有限公司始勉認股銀一萬兩詎料蕭某頓懷私心竟向永豐厚各分莊暗中強借扯去銀玖萬餘兩及僕查覺催其歸還一昧支吾至今未收十分之一而永豐厚所欠人上之款刻不能緩祇得懇數如期蓄清現在永豐厚決意收手並不欠人分文**已將申漢及江西省分莊各圖記全行撤銷**停止交易專一收帳恐各司夥有詐僞頗仍假永豐厚牌號在外招搖祈各埠商業家**各自詳愼幸勿受其欺騙**倘此後有永豐厚支借與僕**一概不能承認**特此聲明

江西泰和蔚敷故告白

俄商易商公司再行廣告

本公司開辦以來歷揩兩年有餘專辦木植材料久已馳名如欲購辦請至北蘇州路本公司辦事處面議可也再本公司各事雖賴諸友贊襄然一切要事及銀款出入向均由總理顧怡圖君親手簽字爲憑其餘皆不作數歷經登報聲明即司理楊君本係房鉄製西館省經營楊君早經另就辭退現因公司事少諸友大半亦將撤去誠恐有人在外勾串歹人捏詞招搖希行其攻訐恫嚇妄生枝節意圖詐擾分肥之計本公司概不承認幸勿聽其誘中再各戶往來帳款本公司均已照鼻付訖並未短少分文惟各戶中拖欠本公司款項者至今未歸試思本公司以理待人自應各盡天良將欠款從速歸還倘仍置諸不理本公司萬難寬縱須憑官究追決莫謂言之不早也特此聲明

易商植木公司總董施得格謹啟

謹告仕紳商學諸公如欲自然戒煙須知上海括打藥房有溥濟藥水乃王道戒煙之品最爲妥當也售價小瓶一元中瓶二元頭號大瓶十元

朝廷禁烟法尚嚴厲吾人戒烟道貴自然

日今戒烟藥最多其實祇要人肯戒就樣樣都是好的何必定要用著我的溥濟水呢但是我替吸烟人想來[illegible]難處吸烟的時候何等作樂烟癮過足何等精神而且遇著煩事之時既可藉以消悶或在病痛之日更可賴以遣悶又況人生在世[illegible]苦樂境也讒羼樂忙時遊管忙開時也應會問貧賤人如此富貴人更甚勞勢人如此清閒人愈加所以吃烟人不見日少但見日多總是爲此想頭看他不破不然批上吸烟的人那烟不知道要戒無奈提起戒烟就要想着吃烟的滋味有些捨他不得況且人之常情日日做慨納事一日不做就要想着去做不但吃烟因如螺賭及詩般有趣之事皆然但是後有吸烟的利害所以謂之烟癮常癮得吸烟人說天下設有從味足以使人想惡無窮者肯如吃癮片烟因竊烟癮如此刹害吸烟的人如此沉迷所以雖有各項戒烟藥憑他如何嘗驗亦嘗不肯一且捨烟吃藥蓄吃烟人的性情大概如此倘有人料他吃別項戒烟藥自然無一情癮惟有勸他吃戒烟溥濟水一而聽他吸烟不必勉强他戒更不要衍他吸多吃少祇要他吃一頗烟隨吃一頗溥濟水吸幾錢烟也吃幾錢溥濟水日日如此不知不覺不到一月自然烟也不想吸了水也不要吃了此就是戒烟溥濟水的好處全在以漸見功使入戒去不覺你道世上倘有那一種藥可及他呢諸倘吸烟的人若了此話如要買來試試諒到上海美界自渡橋北仁智里十三弄括打藥房內就有得售譬如有一錢烟癮的人祇要買他一小瓶不過費洋錢一元就可將烟戒去了

[illegible]告

本當滿貨爲數甚鉅因提莊銷市面疲滯今平價零售非貪利以圖銷滿貨爲斷所售原當滿衣各種綢緞細綢皮貨新舊俱全成交後貨價不合准可退貨還洋儻無二言以昭公道特此佈告擇於本月十一日開張

英大馬路石路口本當謹白

要件

憲政編查館奏定城鎮鄉地方自治章程摺（二續）

第二章　城鎮鄉議事會

第一節　員額及任期　第二十三條　城鎮議事會議員以二十名爲定額　城鎮人口滿五萬五千者得於前項定額外增設議員一名自此以上每加人口五千得增議員一名至多以六十名爲限　第二十四條　鄉議事會議員按照人口之數定之其比例如左　人口不滿二千五百者　議員六名　人口二千五百以上不滿五千者　議員八名　人口五千以上不滿一萬者　議員十名　人口一萬以上不滿二萬者　議員十二名　人口二萬以上不滿三萬者　議員十四名　人口三萬以上不滿四萬者　議員十六名　人口四萬以上者　議員十八名　第二十五條　城鎮鄉議事會議員由本城鎮鄉選民互選任之　城鎮鄉議事會議員選舉事宜照另定選舉章程辦理　父子兄弟不得同時任爲議員若同時當選者以子避父以弟避兄　若有父子兄弟現爲城鎮鄉董事會總董董事或鄉董鄉佐者不得爲該議事會議員　第二十六條　城鎮鄉議事會各設議長一名副議長一名均由議員用無名單記法互選其細則以規約定之　第二十七條　議員以二年爲任期每年改選半數若議員全數同時選任者其半數即以一年爲任滿　前項一年任滿之半數以抽籤定之若全數不能平分者以多數爲半數　第二十八條　議長副議長以二年爲任期任滿改選　第二十九條　議員及議長副議長任滿再被選者均得連任　第三十條　議員因事出缺至逾定額三分之一者應即補選　第三十一條　議長因事出缺以副議長補之副議長因事出缺應即補選　第三十二條　補缺各員其任期以補足前任未滿之期爲限　第三十三條　議員及議長副議長均爲名譽職不支薪水　議長副議長有辦公必需之費用得給相當之公費其數目由本城鎮董事會或鄉董定之　第三十四條　城鎮鄉議事會各設文牘庶務等員其員額薪水以規約定之　文牘庶務員不限以選民由議長副議長遴選派充　第三十五條　鄉選民會議員無定額以本鄉選民全數充之　鄉選民會設議長副議長均由會員互選其任期及再選照第二十八二十九條辦理若因事出缺照第三十一條辦理新水公費照第三十三條第一第二項辦理

第二節　職任權限　第三十六條　城鎮鄉議事會應行議決事件如左　一　本城鎮鄉自治範圍內應行興革整理事宜　二　本城鎮鄉自治規約　三　本城鎮鄉自治經費歲出入預算及預算正額外預備費之支出　四　本城鎮鄉自治經費歲出入決算報告　五　本城鎮鄉自治經費籌集方法　六　本城鎮鄉自治經費處理方法　七　本城鎮鄉選舉上之爭議　八　本城鎮鄉自治職員辦事過失之懲戒細則以規約定之　九　關涉城鎮鄉全體訴訟及和解之事　第三十七條　議事會議決事件由議長副議長呈報該管地方官查核後移交城鎮董事會或鄉董按章執行　第三十八條　議事會有選舉城鎮董事會職員或鄉董鄉佐及監察其執行事務之權並得檢閱其各項文牘及收支帳目　第三十九條　議事會遇地方官有諮詢事件應臚陳所見隨時申覆　第四十條　議事會於地方行政與自治事宜有關係各件得條陳所見呈候地方官核辦　第四十一條　議事會於城鎮董事會或鄉董所定執行方法視爲踰越權限或違背律例章程或妨碍公益者得聲明緣由止其執行若城鎮董事會或鄉董堅持不改得移交府廳州縣議事會公斷　若於府廳州縣議事會之公斷有不服時得呈由地方官核斷如再不服由地方官申請督撫交諮議局公斷　第四十二條　鄉選民會職任權限照鄉議事會辦理

第三節　會議　第四十三條　城鎮鄉議事會會議每季一次以二日五月八月十一月爲會期每會期以十五日爲限限滿議未竣者得由議長宣示展限十日以內其有臨時應議事宜經地方官之通知及城鎮董事會或鄉董之請求或議員全數三分之一以上之請求者均得臨時開會　每屆會議應由城鎮董事會或鄉董將本屆應議事件距開會十日以前通知議事會議員其臨時會議事出倉猝者不在此限　第四十四條　會議時議長如有事故以副議長代理若副議長並有事故由議員中公推臨時議長代理　第四十五條　會議非有議員半數以上到會不得議決　第四十六條　凡議事可否以到會議員過半數之所決爲准若可否同數則取決於議長　第四十七條會議時城鎮董事會職員或鄉董鄉佐均得到會陳述所見但不列議決之數　第四十八條　凡會議不禁旁聽其議長副議長視爲應行秘密者不在此限　第四十九條　會議事件有關係議長副議長及議員本身或其父母兄弟妻子者該員不得與議　議長副議長如有前項事由照第四十四條辦理議員半數以上有前項事由因而不能議決者由議長將該件移交府廳州縣議事會或鄰近之城鎮鄉議事會代爲議決　第五十條　會議時議員有不守議事規則者議長得止其發議違者得令退出因而紊亂議場秩序致不能會議者得令暫時停議　第五十一條　旁聽人有不守規則者議長得令其退出　第五十二條　議事規則及旁聽規則由議事會自定之　第五十三條　鄉選民會會議照鄉議事會辦理

第三章　城鎮董事會

第一節　員額及任期　第五十四條　城鎮董事會各設職員如左　總董　一名　董事　一名至三名　名譽董事　四名至十二名　董事以該城鎮議事會議員二十分之一爲額名譽董事以其十分之二爲額　第五十五條　總董以本城鎮選民由該城鎮議事會選舉正陪各一名呈由該管地方官申請督撫遴選任用之　第五十六條　董事以本城鎮選民由該城鎮議事會選舉呈請該管地方官核准任用之　第五十七條　名譽董事以本城鎮選民由該城鎮議事會選任之　第五十五五十六條及本條選舉事宜照另定選舉章程辦理　第五十八條　總董董事以二年爲任期任滿改選　第五十九條　名譽董事以二年爲任期每年減選半數若同時就任者其半數即以一年爲任滿　前項一年任滿之半數照第二十七條第二項辦理　第六十條　總董董事均支薪水其數目以規約定之名譽董事不支薪水　第六十一條　董事會職員任滿再被選者均得連任　第六十二條　董事會職員不得同時兼任該議事會議員若有由議員當選者應辭議員之職　父子兄弟不得同時在董事會職員若同時當選者照第二十五條第三項辦理　第六十三條　總董如有事故以董事內年長者代理年同則以居本城鎮較久者代理若再相同以抽籤定之　第六十四條　總董董事因事出缺及名譽董事因事出缺至逾定額之半者均即補選　第六十五條　補缺各員之任期照第三十二條辦理　第六十六條　城鎮董事會因執行各事有應設各項辦事員時由總董遴選派充不限以選民但須經董事會之公認其細則以規約定之　第六十七條城鎮董事會得設文牘庶務等員其員額薪水以規約定之　文牘庶務員不限以選民由總董遴選派充或按地方情形即以該議事會文牘庶務員兼充之

第二節　職任權限　第六十八條　城鎮董事會應辦事件如左　一　議事會議員選舉及其議事之準備　二　議事會議決事件　三　以律例章程或地方官示諭委任辦理各事之執行　四　執行方法之議決　第六十九條　董事會於議事會議決事件視爲踰越權限或違背律例章程或妨礙公益者得聲明緣由交議事會覆議若議事會堅持不改得移交府廳州縣議事會公斷　不服者照四十一條第二項辦理　第七十條　總董總理董事會一切事件凡董事會公文函件均以總董之名行之　第七十一條　董事及辦事員輔佐總董分任董事會事件　第七十二條　名譽董事參議董事會應行議決事件

第三節　會議　第七十三條　城鎮董事會每月舉行職員會議一次　每屆會議董事會文牘員應將本屆應議事件距開會五日以前通知各職員　第七十四條　會議時以總董爲議長　總董如有事故按照第六十三條以其代理者爲議長　第七十五條　會議時非董事會職員全數三分之二以上到會不得議決　第七十六條　議決方法照第四十六條辦理　會議時辦事員就該管事務亦得到會與議　第七十七條　會議時議事會議長副議長議員得到會陳述所見但不列議決之數　第七十七條　會議事件有關係董事會職員本身或其父母兄弟妻子者該員不得與議　總董如有前項事由照第七十四條第二項辦理董事名譽董事全數三分之二以上有前項事由因而不能議決者將該件移交本城鎮議事會代爲議決　第七十八條　凡議決事件應隨時報告議事會並呈報地方官存案

第四章　鄉董

第一節　員額及任期　第七十九條　各鄉設鄉董一名鄉佐一名以本鄉選民由該鄉議事會選舉呈請該管地方官核准任用之　第八十條　鄉董鄉佐不得同時兼任該鄉議事會議員若有由議員當選者照第六十二條第一項辦理　父子兄弟不得同時爲鄉董鄉佐若同時當選者照第廿五條第三項辦理　第八十一條　鄉董鄉佐以二年爲任期任滿改

選再被選者均得連任　第八十二條　鄉董鄉佐均支領薪水其數目以規約定之　第八十三條　鄉董如有事故以鄉佐代理　第八十四條　鄉董鄉佐因事出缺時即補選　第八十五條　各鄉因執行各事有應設各項辦事員時由鄉董遴選派充不限以選民但須經鄉議事會之公認其細則以規約定之　第八十六條　鄉董得設文牘庶務員其員額薪水以規約定之　文牘庶務員不限以選民由鄉董遴選派充或按地方情形即以該議事會文牘庶務員兼充之

第二節　職任權限　第八十七條　鄉董職任權限照第六十八條第一至第三款及第六十九條辦理　第八十八條　鄉董就應辦各事定執行方法　第八十九條　鄉佐及辦事員輔佐鄉董辦理各事　（未完）

來函

粵路股東共濟會致公司函（續）

一路報用人類前無所承但省文曰已見總商會報此間無總商會報無可查核參以所聞則冗費殊甚有以私人而得厚薪者有以無故增加薪費至三四倍者公司之糜費皆股東之母財此股東之所以不能無過慮者五也

一股東會議決權計股數不計人數以資本鉅則利害關係重也然各國猶有遞減之法以示限制若於股東總會之外別立一大股東會則非特各國商法所無抑亦我中國現行法之所不認蓋股東總會中小股東常渙散而大股東常占優勢已有不均平之象若又假大股東以常設之機關股東總會之議案可以大股東會取消之則小股東幾無呼息之餘地矣我公司有四大股東會而諂諛益多謂公司執事欲深固其把持黑暗之局故結納大股東以箝制小股東人言藉藉夫豈無因我公司大股東僅百四十餘萬股不及全額十分之二而可以變更股東總會之議案則衆股東之權利何以自保此股東之所以不能無過慮者六也

一毀公司者千百而譽公司者無聞抑何其反對者之多且久而不厭耶股價之跌落公司本不任其過然以被毀而落價則公司與有責焉今滬上市價僅可四折是未繳二期者蝕銀六角已繳者且蝕銀一元三角矣公司無弭謗之法則股東有覆沒之憂此股東之所以不能無過慮者七也

有此七慮乃不能不急思維持之法敬陳如左

甲由外埠股東按照商律公舉代表爲臨時查帳員到粵檢查一偏凡路工材料存欵各項均須點驗此項檢查應於股東常會前數日行之

乙上海通信機關宜永遠存立公司宜推誠相與聯絡一氣以除隔閡

丙二期股銀截止之期雖經粵垣股東議決然非股東議會正式之議案對於全體股東不生效力應照前函俟股東常會決議之後再定截止之期

以上三事皆所以釋股東之疑而執議懸者之口甲爲股東自有之權利無須得公司之許可乙爲公司與股東相副之關鍵必推誠相與乃有實效如丁未報告至張園開會始見催收二期股銀動輒以白眼相向公司所委託之機關如是可爲前鑒丙爲今日急宜解決之問題粵中少數股東之議案公司認爲有效外埠股東視爲無效查公司議案在十二月初

一外埠股東並無代表在埠股東發電在十一月二十八日公司不應置之不論股東之目的在要求查帳似當以查帳問題解決之後再議繳股其截止之期亦不至於甚遠徵會同人所見如此即爲公司計亦宜和緩不宜操切股東公司本同一體自以感情爲重政府以借債官辦爲唯一之政策尊示之所謂僞電安知他日不見諸施行惟股東可爲公司後盾若以專制行之必無良果諸公大賢當已籌之爛熟復公司之名譽挽股東之信用在此一舉惟諸公裁之前信不見復想以爲不必復也此則不可不復幷不可不速復丙項辦法是否可行股東常會定於何日尤盼電復未識諸公以爲何如臨紙感悵不勝翹企待命之至肅泐敬請台安

國外新聞

近東大變局八十二誌　○初六日倫敦電云布京蘇菲亞電稱布國兵部大臣已嚴諭邊防統將勿輕啓釁端設土軍希圖越境則以全力禦之　土京政界對於布勒嘎利亞之舉動仍頗安謐並聲言土政府絕無啓釁之意云

南斐金礦獲利之豐　○初六日倫敦電云南斐洲蘭痕特金礦去年獲利之數共有英金一千二百三十二萬四千零二十九磅

英海軍部新政預聞　○初六日倫敦電云每日新聞載稱英國海軍部將於本年春季減小英倫海峽艦隊軍力另立北海新艦隊附以洛阿艦隊共有戰艦十四艘巡洋艦十二艘大約海軍副將梅氏將統北海艦隊海軍少將斯考脫將統海峽艦隊海軍副將萊維爾將統內國艦隊

德國津貼航業議案　○初六日倫敦電云德國議院已將政府津貼北德公司南海航業議案委交專員研究凡贊成該議案之員因有英日兩國之競爭故策助頗力

美國礦山坍塌　○初六日華盛頓電云美國配恩雪爾凡利亞省羅斯維爾地方某礦突然坍塌壓斃礦丁二十二名

排日議案之難行　○初六日華盛頓電云開列福利亞省知事其萊脫已有公文呈交立法部痛詆排日政見之荒謬

日本外國貿易報告　○初六日東京電云據一千九百零八年日本外國貿易報告因世界商業衰落大受影響惟出口至韓國及由中韓入口之貨均見增加俄國貿易現已日漸復原出口至印度澳洲之貿易現亦漸增惟由該處入口之貿易則已日落

明治四十二年預算案　○日本國會已於去年十二月三十日開會首相桂太郎曾在下議院呈遞明治四十二年預算案宣言是年尋常入欵共日洋四百七十兆零六十六萬七千九百七十圓特別入欵共日洋四十五兆五十三萬二千八百二十五圓兩共計日洋五百十六兆二十萬零七百九十五圓應需出欵適與此數相等內含尋常用欵共日洋四百兆零九十一萬三千一百零二圓特別用欵共日洋一百十五兆二十八萬八千六百九十三圓

俄國興造戰艦之先聲　○俄國現擬興造載重二萬三千噸之大戰艦數艘將於西三月開工三年之內可以告竣

禮和洋行機器處廣告

設於上海江西路二十七號

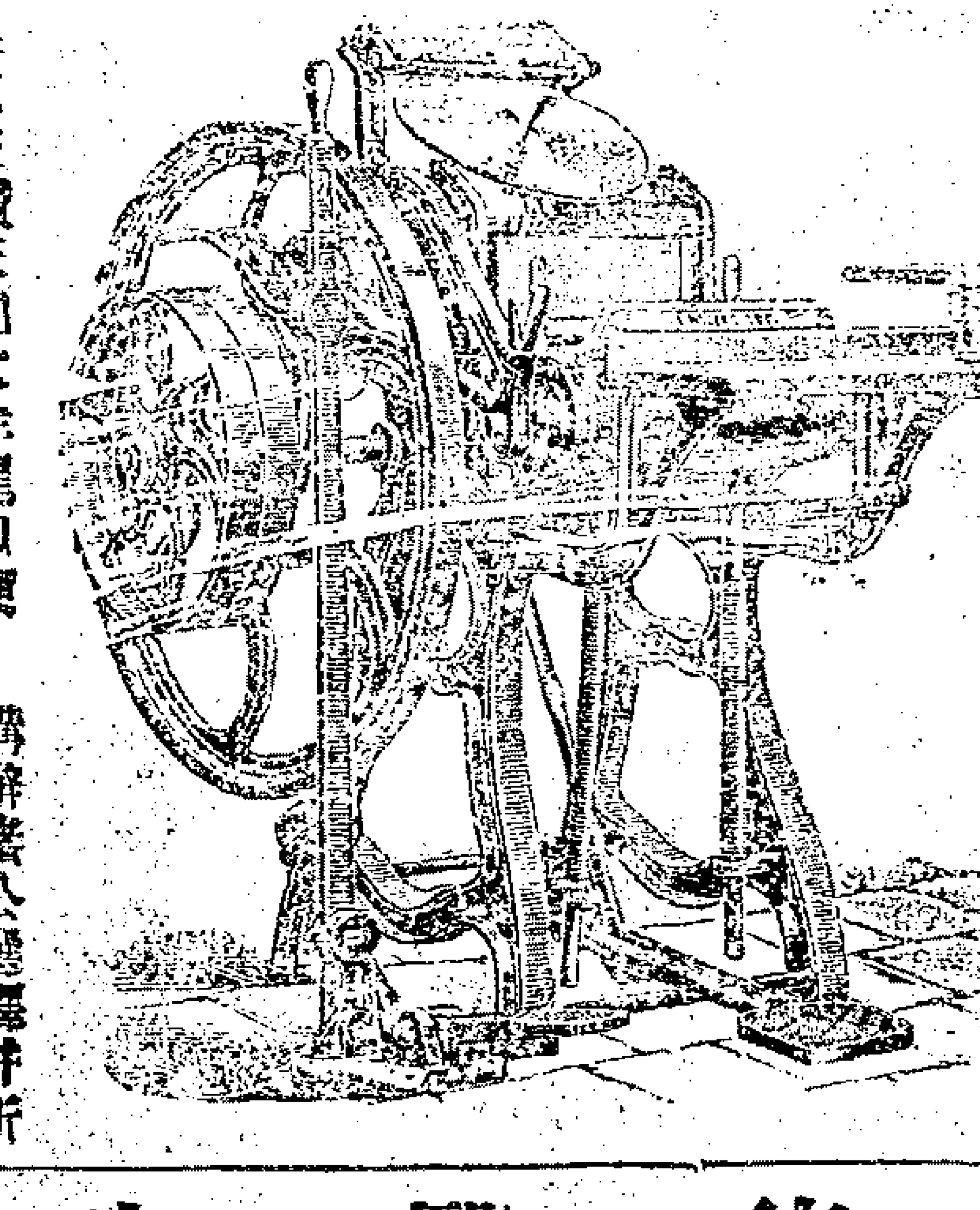

本行經理各國著名廠家承辦各種頭等機器或全廠一器或一二部其價格外從廉並設機器樣子房一陳列所各種新式印字機繅樁龍鼓碾米鋸木機器車床鑽床抽水洋龍以便購辦諸公選擇并祈駕臨本行一觀俾可適往此佈

88

阿脫柯普爾廠

中國瑞記洋行總經理

敬者中國從前工人每名至多祇能挑煤泥沙石等一二担自發明此小鐵路以來則一名可搬取十五担之重物是節費省工莫善於此項鐵路敝廠名阿脫柯普爾為絕大之製造所在中國由最有名之瑞記洋行總經理各大埠分行亦可交易一切詳細圖樣均可隨時取閱倘荷賜顧自必格外克已也

高德醫生

光學專家

本醫專門考驗眼光已配深淺合格勝用之後可治目酸頭暈即各種新式眼鏡架子與腳片色透光晶改皆由本行來製而成運呼新發明之較力克鏡片精各種更為馳美現已名諸四海試過口君莫不滿若讀美世之請無目力者可嘗試之也白兼備頭號適東鋼眼鏡用合國裘時路行設江西禮廿五號紅拜堂對面

高德醫生啓

喇司勞士

南京路五百六十六號瑞祥茶號隔壁

晶 SHANGHAI 洋行壁

新到之貨接尋常出售之價減年凡近極遠觀及老光各種眼鏡皆備至於遠近兩光並而為一以強目力之眼鏡及保眼光之鏡均備如有臺批者本行特備批發價單以憑批發

上海大馬路五百六十六號明晶洋行謹啓

撥答芬沙濾水缸

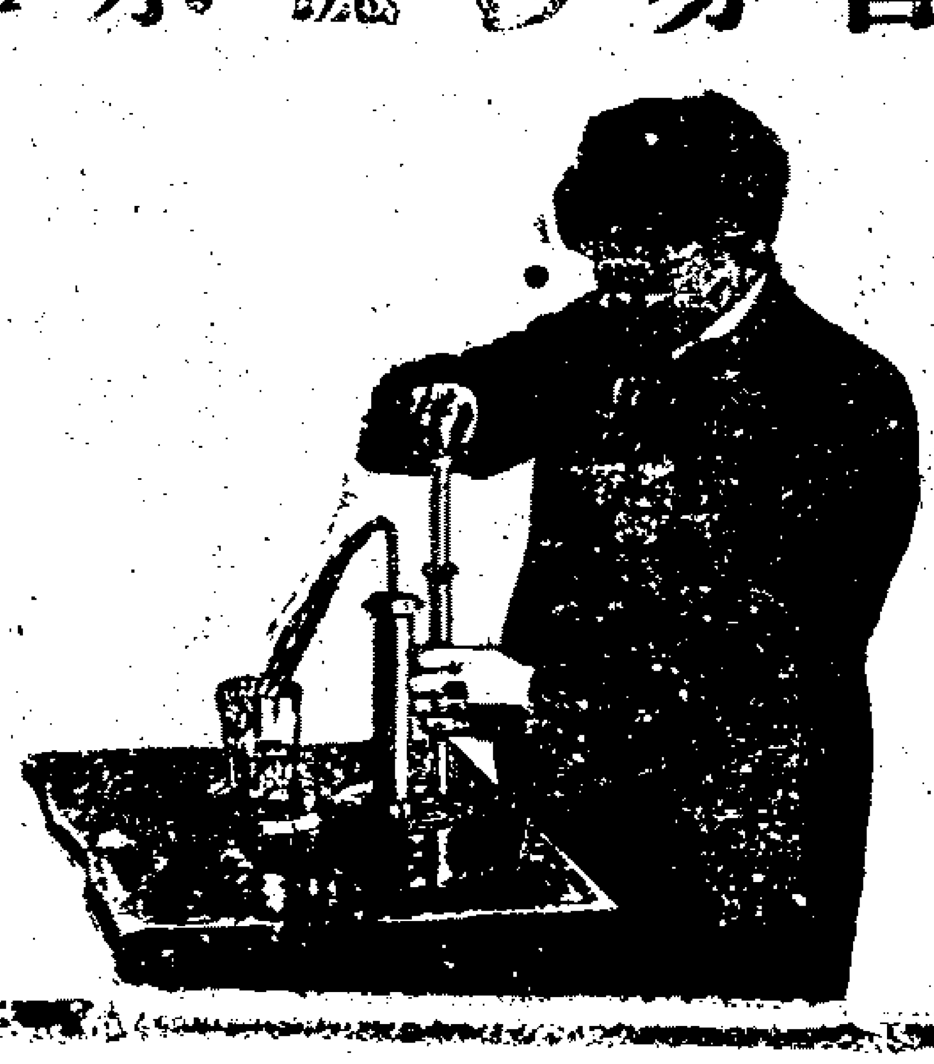

撥答芬所製沙濾水缸旁有抽氣筒能將缸內之水取出清澈無比駐紮中國內地各教士及各洋人家多用此缸咸稱其便並講異常佳妙　諸君賜顧請至英租界大馬路二十七號門牌科發藥房可也

8

招請帮譯

敝處現需帮辦一位其人須廣有交游熟諳律師一切事務如願應斯席者請惠臨本寫字房在浙江路七百三十三號接洽可也

薄易公館　邵白

602

（失契聲明）

去臘二十七日四五點鐘在馬車遺失英冊六千二十一號計地一畝八分六厘七毫道契一紙圖樣一紙以及零星紙須一封發除的頒事備案補給外謹發中西各報以杜擔騙景給得者毫無用處落得送還四川路一三一處泰利洋行謝洋念元決不食言

泰利洋行啓

N108

斯登醫生魚肝油

啓者斯登醫生所製魚肝油此種魚肝油內含有鐵酒凡用心過度四肢無力精神疲軟者服此即可復元且能開胃又可補血養血百病全消婦女小兒服此斯登魚肝油尤為合宜此油氣味平和適易下咽現分發各埠鋪代銷賜顧者請就近購可也

美國彌其剛地方斯登公司

（炸藥廣告）

茲有哥拉斯滿名廠炸藥專歸本行經理常有現發存在上海甚合開山裂礦等用如欲購買者請至本行面議可也

上海怡和洋行白

甲33

遺失提單

今遺失怡和豐和船漢口進口第十六號提單一紙裝菜油念件已向該行掛失作為廢紙恐未周知特此聲明

順記行啓

116